

***NAFICON***

***Tuoteluettelo***

***2024***



Naficon on vuonna 1994 perustettu kuituoptisten tietoliikenne- ja televerkkojen passiivituotteisiin erikoistunut yritys. Naficon sijaitsee Nauvossa, Turun saaristossa. Kolmen vuosikymmenen aikana olemme vakiinnuttaneet paikkamme yhtenä johtavista kuitualan toimijoista. Laatu, joustavuus ja ymmärrys ovat kolme sanaa, jotka kuvaavat parhaiten Naficonin toimintaa. Hyvälaatuisten materiaalien ja uusimpien tuotantolaitteiden käyttö, sekä oman taidon ylläpito ja jatkuva kehittäminen ovat syitä hyvän laadun ja osaamisen säilyttämiseen vuodesta toiseen.



Vuoden 2015 heinäkuussa perustimme tytäryhtiön Dubaihin, Arabiemiraatteihin. Yrityksen nimi on NFOM (Naficon Fiber Optic Manufacturing) LLC. NFOM valmistaa lähes kaikkia vastaavia tuotteita kuin mitä valmistetaan Suomessa, käyttäen samoja materiaaleja ja samanlaisia tuotantolaitteita. Tiettyjen tuotteiden, kuten esimerkiksi mastotrunkkien, valmistus alusta asti tapahtuu edelleen vain Nauvossa. NFOM:n tuotanto alkoi helmikuussa 2016. Huhtikuussa 2017 NFOM laatujärjestelmä sai ISO 9001 laatusertifikaatin.



Tuotantomme Suomessa sijaitsee siis Nauvossa. Valmistamme häntä- ja kytkentäkuituja, monikuituisia valmiiksi liittimillä päätettyjä kaapeleita sekä sisä- että ulkokäyttöön. Näiden lisäksi teemme esikalustettuja paneeleita eri kytkentämekaniikkojen paneeleihin ja koteloihin.

Valmistamme tuotteita kaikilla yleisimmillä liittintyypeillä: LC, LC, FC ja ST. SC-, LC- ja FC-liittimiä teemme UPC-hionnan lisäksi myös APC-hionnalla. Muilla liittintyypeillä päätetyt tuotteet, esimerkiksi MTP/MPO ja E2000, pystymme toimittamaan yhteistyökumppaniemme avulla.



Kattavan oman tuotteiden varaston lisäksi meiltä löytyy kaikki valokuituverkon passiiviset tarvikkeet hyllystä. Adapteerit, kuitujatkossuojat, vaimentimet, jakajat, CWDM:t, jne. Meillä Nauvossa on varastossa tuhansia tuotteita omista kytkentäkaapeleista jakajiin, joten suurienkin määrien toimittaminen päivässä luonnistuu.

Joustavuus, laatu ja ymmärrys

- kolme sanaa, jotka kuvaavat Naficonin tuotteita ja toimintaa

## Tuotteet

<u>Häntä- ja kytkentäkuidut</u>	<u>4-21</u>
<u>Adapterit</u>	<u>22-23</u>
<u>Valmiskaapelit</u>	<u>24-31</u>
<u>19" mekaniikka</u>	<u>32-41</u>
<u>NAF1000</u>	<u>42-45</u>
<u>YJT ja ODF 3X8 / 4X6</u>	<u>46-49</u>
<u>Jakajat, CWDM, GPON, Vaimentimet</u>	<u>50-53</u>
<u>Kuitu kotiin ja kotelot</u>	<u>54-73</u>
<u>FTTA</u>	<u>74-77</u>
<u>Työkalut ja tarvikkeet</u>	<u>78-83</u>
<u>Moduuli- ja konesalituotteet</u>	<u>84-89</u>
<u>Jatkot</u>	<u>90-107</u>
<u>NAF K-jakokaapit ja jatkoskaapit</u>	<u>108-123</u>
<u>Laite- ja datakaapit</u>	<u>124-125</u>
<u>Speksejä</u>	<u>126-131</u>

Valmistamme sekä yksi- että monimuoto häntäkuituja. Meiltä löytyy kaikki yleisimmät liittimet:

**Monimuodossa** löytyy kaikki kuitutyypit, eli OM1 (GK), OM3 ja OM4. OM1 tuotteissa liittimen väri on beige, OM3 aqua ja OM4 magenta. Varastotuotteiden pituus hänille on 1.5m, mutta valmistetaan tarpeen mukaan myös muita pituuksia.

**Yksimuoto** hännissä valmistamme yksittäisten häntien lisäksi 6- ja 12-väriin sarjoja. Varastotuotteiden pituus on 1.5m ja 3.5m. 3.5m 6-väriin sarjoja varastoimme myös valmiiksi asennusputkessa. Samoin kuin monimuodot, sekä yksittäiset että värisarjat pakataan yksittäin omiin pusseihin. Yksimuoto tuotteissa liittimien väri on standardien mukaiset, UPC sininen ja APC vihreä. Liitos- ja takaisinheijastusvaimennus mitataan kaikista yksimuoto häntäkuiduista.

Häntä- ja kytkentäkuidut

## Häntäkuidut



OM1 HÄNTÄKUIDUT

Sähkönumero	Tuote
<a href="#">7264076</a>	SC/- 1GKT 1,5m
<a href="#">7264077</a>	FC/- 1GKT 1,5m
<a href="#">7264078</a>	ST/- 1GKT 1,5m
<a href="#">7264079</a>	LC/- 1GKT 1,5m



OM3 HÄNTÄKUIDUT

Sähkönumero	Tuote
<a href="#">7262998</a>	LC/- 10M3T 1,5m
<a href="#">7264080</a>	SC/- 10M3T 1,5m



OM4 HÄNTÄKUIDUT

Sähkönumero	Tuote
	LC/- 10M4T 1,5m
	SC/- 10M4T 1,5m



SM HÄNTÄKUIDUT UPC

Sähkönumero	Tuote
<a href="#">7262034</a>	SC/- 1SMT 1,5m
<a href="#">7262035</a>	SC/- 1SMT 3,5m
<a href="#">7263184</a>	SC/- 1SMT 1,5m 10kpl pakkaus
<a href="#">7263185</a>	SC/- 1SMT 3,5m 10kpl pakkaus
<a href="#">7264072</a>	FC/- 1SMT 1,5m
<a href="#">7264073</a>	ST/- 1SMT 1,5m
<a href="#">7264074</a>	LC/- 1SMT 1,5m
<a href="#">7264584</a>	LC/- 1SMT 3,5m



SM HÄNTÄKUIDUT APC

Sähkönumero	Tuote
<a href="#">7262254</a>	SCA/- 1SMT 1,5m
<a href="#">7262255</a>	FCA/- 1SMT 1,5m
<a href="#">7263138</a>	SCA/- 1SMT 3,5m
<a href="#">7263186</a>	SCA/- 1SMT 1,5m 10kpl pakkaus
<a href="#">7263187</a>	SCA/- 1SMT 3,5m 10kpl pakkaus
<a href="#">7264594</a>	LCA/- 1SMT 1,5m
<a href="#">7268480</a>	FCA/- 1SMT 3,5m

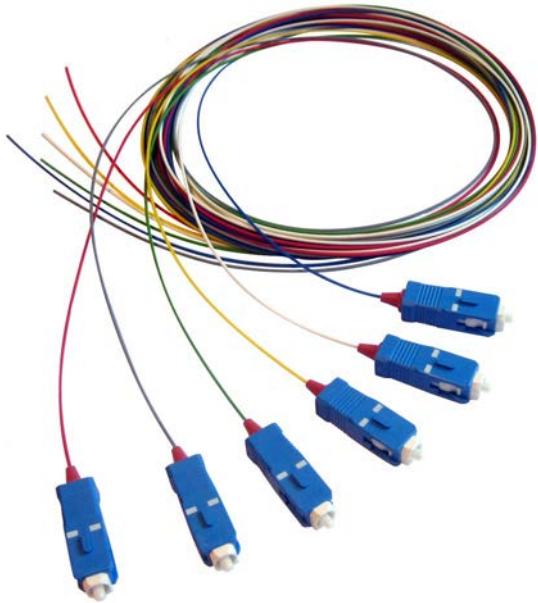

SM HÄNTÄSARJAT UPC, 6- JA 12-KUITUISET

Sähkönumero	Tuote
<a href="#">7262036</a>	SC/- 6SMT 1,5m
<a href="#">7264075</a>	SC/- 6SMT 3,5m
<a href="#">7262037</a>	SC/- 6SMT 3,5m putkessa
<a href="#">7262099</a>	LC/- 6SMT 1,5m
<a href="#">7264585</a>	LC/- 6SMT 3,5m
<a href="#">7264586</a>	LC/- 6SMT 3,5m putkessa
<a href="#">7264582</a>	SC/- 12SMT 1,5m
<a href="#">7264583</a>	SC/- 12SMT 3,5m
<a href="#">7264587</a>	LC/- 12SMT 1,5m
<a href="#">7264588</a>	LC/- 12SMT 3,5m



SM HÄNTÄSARJAT APC, 6- JA 12-KUITUISET

Sähkönumero	Tuote
<a href="#">7264589</a>	SCA/- 6SMT 1,5m
<a href="#">7264590</a>	SCA/- 6SMT 3,5m
<a href="#">7264591</a>	SCA/- 6SMT 3,5m putkessa
<a href="#">7264595</a>	LCA/- 6SMT 1,5m
<a href="#">7264596</a>	LCA/- 6SMT 3,5m
<a href="#">7264597</a>	LCA/- 6SMT 3,5m putkessa
<a href="#">7264592</a>	SCA/- 12SMT 1,5m
<a href="#">7264593</a>	SCA/- 12SMT 3,5m
<a href="#">7264598</a>	LCA/- 12SMT 1,5m
<a href="#">7264599</a>	LCA/- 12SMT 3,5m
<a href="#">7269470</a>	LCA/- 12SMT 3,5m (2 putkea)

## KYTKENTÄKUIDUT

Kuten häntäkuiduissa, niin myös kytkentäkaapeleissa valmistamme sekä monimuoto- että yksimuototuotteita. Kaikki MM ja SM tuotteet tarkistetaan videomikroskoopilla. Tämän lisäksi SM tuotteista mitataan liitos- ja takaisinheijastusvaimennus. Liittimien värikoodaus on tietysti sama kuin häntäkuiduissa.

KytKentäkaapelien molemmissa päissä on tuotteen sarjanumero, joka auttaa löytämään vastaavat päät, kun kytkentöjä on runsaasti. **Taivutussuojat voi kääntää haluttuun asentoon ja ne pysyvät siinä.** Kytkentäkaapeli tyypit ovat simplex, duplex ja ovaaliduplex. Simplexissä on yksi kuitu, duplexissa kaksi kuitua. Ovaaliduplexissa on normaalin duplexin ympärillä ylimääräinen yhtenäinen ovaali vaippa. Kytkentäkaapelien halkaisija on 2mm. Tarvittaessa voimme toimittaa myös 3mm

Häntä- ja kytkentäkuidut

halkaisijalla. Kaikki liitinyhdistelmät ja mitat ovat tilattavissa. Seuraavana on esitetty yleisimmät tuotteet eri kategorioista.

### SM KYTKENTÄKAAPELIT



SC-UPC/SC-UPC SM SIMPLEX

SC-UPC/SC-UPC SM DUPLEX

SC-UPC/SC-UPC SM OVAALIDUPLEX

Sähkönumero	Tuote	Sähkönumero	Tuote	Sähkönumero	Tuote
<a href="#">7264168</a>	SC/SC FMS 1SMT 0.5m	<a href="#">7264173</a>	SC/SC FMS 2SMT 0.5m	<a href="#">7262020</a>	SC/SC FMMS 2SMT 2m
<a href="#">7264169</a>	SC/SC FMS 1SMT 1m	<a href="#">7264100</a>	SC/SC FMS 2SMT 1m	<a href="#">7262021</a>	SC/SC FMMS 2SMT 3m
<a href="#">7264809</a>	SC/SC FMS 1SMT 1.5m	<a href="#">7264812</a>	SC/SC FMS 2SMT 1.5m	<a href="#">7262022</a>	SC/SC FMMS 2SMT 5m
<a href="#">7262000</a>	SC/SC FMS 1SMT 2m	<a href="#">7262010</a>	SC/SC FMS 2SMT 2m	<a href="#">7262995</a>	SC/SC FMMS 2SMT 7m
<a href="#">7269417</a>	SC/SC FMS 1SMT 2,5m	<a href="#">7262011</a>	SC/SC FMS 2SMT 3m	<a href="#">7262023</a>	SC/SC FMMS 2SMT 7.5m
<a href="#">7262001</a>	SC/SC FMS 1SMT 3m	<a href="#">7262012</a>	SC/SC FMS 2SMT 5m	<a href="#">7262024</a>	SC/SC FMMS 2SMT 10m
<a href="#">7262002</a>	SC/SC FMS 1SMT 5m	<a href="#">7264101</a>	SC/SC FMS 2SMT 6m	<a href="#">7262025</a>	SC/SC FMMS 2SMT 15m
<a href="#">7264877</a>	SC/SC FMS 1SMT 7m	<a href="#">7262013</a>	SC/SC FMS 2SMT 7,5m	<a href="#">7262026</a>	SC/SC FMMS 2SMT 20m
<a href="#">7262003</a>	SC/SC FMS 1SMT 7,5m	<a href="#">7264102</a>	SC/SC FMS 2SMT 8m	<a href="#">7268466</a>	SC/SC FMMS 2SMT 25m
<a href="#">7262004</a>	SC/SC FMS 1SMT 10m	<a href="#">7262014</a>	SC/SC FMS 2SMT 10m	<a href="#">7262645</a>	SC/SC FMMS 2SMT 30m
<a href="#">7264878</a>	SC/SC FMS 1SMT 15m	<a href="#">7264110</a>	SC/SC FMS 2SMT 15m		
<a href="#">7264879</a>	SC/SC FMS 1SMT 20m				



SC-UPC/SC-UPC SM SIMPLEX (valkoinen)

Sähkönumero	Tuote
<a href="#">7268335</a>	SC/SC FMS 1SMT 1m W





LC-UPC/LC-UPC SM SIMPLEX



LC-UPC/LC-UPC SM DUPLEX



LC-UPC/LC-UPC SM OVAALIDUPLEX

Sähkönumero	Tuote	Sähkönumero	Tuote	Sähkönumero	Tuote
<a href="#">7264170</a>	LC/LC FMS 1SMT 0.5m	<a href="#">7264106</a>	LC/LC FMS 2SMT 0.5m	<a href="#">7262385</a>	LC/LC FMMS 2SMT 0.5m
<a href="#">7264171</a>	LC/LC FMS 1SMT 1m	<a href="#">7264174</a>	LC/LC FMS 2SMT 1m	<a href="#">7262386</a>	LC/LC FMMS 2SMT 3m
<a href="#">7264811</a>	LC/LC FMS 1SMT 1.5m	<a href="#">7264814</a>	LC/LC FMS 2SMT 1.5m	<a href="#">7262387</a>	LC/LC FMMS 2SMT 5m
<a href="#">7262375</a>	LC/LC FMS 1SMT 2m	<a href="#">7262380</a>	LC/LC FMS 2SMT 2m	<a href="#">7264867</a>	LC/LC FMMS 2SMT 7m
<a href="#">7262376</a>	LC/LC FMS 1SMT 3m	<a href="#">7262381</a>	LC/LC FMS 2SMT 3m	<a href="#">7262388</a>	LC/LC FMMS 2SMT 7.5m
<a href="#">7262377</a>	LC/LC FMS 1SMT 5m	<a href="#">7264886</a>	LC/LC FMS 2SMT 4m	<a href="#">7262389</a>	LC/LC FMMS 2SMT 10m
<a href="#">7264880</a>	LC/LC FMS 1SMT 7m	<a href="#">7262382</a>	LC/LC FMS 2SMT 5m	<a href="#">7262390</a>	LC/LC FMMS 2SMT 15m
<a href="#">7262378</a>	LC/LC FMS 1SMT 7,5m	<a href="#">7264107</a>	LC/LC FMS 2SMT 6m	<a href="#">7262391</a>	LC/LC FMMS 2SMT 20m
<a href="#">7262379</a>	LC/LC FMS 1SMT 10m	<a href="#">7262383</a>	LC/LC FMS 2SMT 7,5m	<a href="#">7263198</a>	LC/LC FMMS 2SMT 25m
<a href="#">7264881</a>	LC/LC FMS 1SMT 15m	<a href="#">7264108</a>	LC/LC FMS 2SMT 8m	<a href="#">7263199</a>	LC/LC FMMS 2SMT 30m
<a href="#">7269208</a>	LC/LC FMS 1SMT 20m	<a href="#">7262384</a>	LC/LC FMS 2SMT 10m		
		<a href="#">7264112</a>	LC/LC FMS 2SMT 15m		



SC-UPC/LC-UPC SM SIMPLEX



SC-UPC/LC-UPC SM DUPLEX



SC-UPC/LC-UPC SM OVAALIDUPLEX

Sähkönumero	Tuote	Sähkönumero	Tuote	Sähkönumero	Tuote
<a href="#">7264166</a>	SC/LC FMS 1SMT 0.5m	<a href="#">7264172</a>	SC/LC FMS 2SMT 0.5m	<a href="#">7262027</a>	SC/LC FMMS 2SMT 2m
<a href="#">7264167</a>	SC/LC FMS 1SMT 1m	<a href="#">7264103</a>	SC/LC FMS 2SMT 1m	<a href="#">7262028</a>	SC/LC FMMS 2SMT 3m
<a href="#">7264810</a>	SC/LC FMS 1SMT 1.5m	<a href="#">7264813</a>	SC/LC FMS 2SMT 1.5m	<a href="#">7262029</a>	SC/LC FMMS 2SMT 5m
<a href="#">7262005</a>	SC/LC FMS 1SMT 2m	<a href="#">7262015</a>	SC/LC FMS 2SMT 2m	<a href="#">7262996</a>	SC/LC FMMS 2SMT 6m
<a href="#">7262006</a>	SC/LC FMS 1SMT 3m	<a href="#">7262016</a>	SC/LC FMS 2SMT 3m	<a href="#">7262030</a>	SC/LC FMMS 2SMT 7.5m
<a href="#">7263409</a>	SC/LC FMS 1SMT 4m	<a href="#">7263420</a>	SC/LC FMS 2SMT 4m	<a href="#">7262031</a>	SC/LC FMMS 2SMT 10m
<a href="#">7262007</a>	SC/LC FMS 1SMT 5m	<a href="#">7262017</a>	SC/LC FMS 2SMT 5m	<a href="#">7262032</a>	SC/LC FMMS 2SMT 15m
<a href="#">7262008</a>	SC/LC FMS 1SMT 7,5m	<a href="#">7264104</a>	SC/LC FMS 2SMT 6m	<a href="#">7262033</a>	SC/LC FMMS 2SMT 20m
<a href="#">7262009</a>	SC/LC FMS 1SMT 10m	<a href="#">7262018</a>	SC/LC FMS 2SMT 7,5m	<a href="#">7263196</a>	SC/LC FMMS 2SMT 25m
<a href="#">7264873</a>	SC/LC FMS 1SMT 15m	<a href="#">7264105</a>	SC/LC FMS 2SMT 8m	<a href="#">7263197</a>	SC/LC FMMS 2SMT 30m
<a href="#">7264885</a>	SC/LC FMS 1SMT 20m	<a href="#">7262019</a>	SC/LC FMS 2SMT 10m		
<a href="#">7264876</a>	SC/LC FMS 1SMT 25m	<a href="#">7264111</a>	SC/LC FMS 2SMT 15m		

Sähkönumero	Tuote		
<a href="#">7263414</a>	SC/LC FMS 1SMT 0.5m W	<a href="#">7263435</a>	SC/LC FMS 1SMT 5m W
<a href="#">7263415</a>	SC/LC FMS 1SMT 1m W	<a href="#">7263436</a>	SC/LC FMS 1SMT 10m W
		<a href="#">7263437</a>	SC/LC FMS 1SMT 15m W





## Häntä- ja kytkentäkuidut

### SC-APC/SC-APC SM SIMPLEX

### SC-APC/SC-APC SM DUPLEX

### SC-APC/SC-APC SM OVAALIDUPLEX

Sähkönumero	Tuote
<a href="#">7269289</a>	SCA/SCA FMS 1SMT 0.5m
<a href="#">7264847</a>	SCA/SCA FMS 1SMT 1m
<a href="#">7269403</a>	SCA/SCA FMS 1SMT 1,5m
<a href="#">7262256</a>	SCA/SCA FMS 1SMT 2m
<a href="#">7262257</a>	SCA/SCA FMS 1SMT 3m
<a href="#">7262258</a>	SCA/SCA FMS 1SMT 5m
<a href="#">7264848</a>	SCA/SCA FMS 1SMT 7,5m
<a href="#">7262999</a>	SCA/SCA FMS 1SMT 10m
<a href="#">7262259</a>	SCA/SCA FMS 1SMT 15m

Sähkönumero	Tuote
<a href="#">7263342</a>	SCA/SCA FMS 2SMT 1m
<a href="#">7268424</a>	SCA/SCA FMS 2SMT 2m
<a href="#">7268425</a>	SCA/SCA FMS 2SMT 3m
<a href="#">7268426</a>	SCA/SCA FMS 2SMT 5m
<a href="#">7268427</a>	SCA/SCA FMS 2SMT 7,5m
<a href="#">7263145</a>	SCA/SCA FMS 2SMT 10m
<a href="#">7263146</a>	SCA/SCA FMS 2SMT 15m

Sähkönumero	Tuote
<a href="#">7263357</a>	SCA/SCA FMMS 2SMT 2m
<a href="#">7263358</a>	SCA/SCA FMMS 2SMT 3m
<a href="#">7263359</a>	SCA/SCA FMMS 2SMT 5m
<a href="#">7263360</a>	SCA/SCA FMMS 2SMT 7,5m
<a href="#">7263361</a>	SCA/SCA FMMS 2SMT 10m
<a href="#">7263362</a>	SCA/SCA FMMS 2SMT 15m
<a href="#">7263363</a>	SCA/SCA FMMS 2SMT 20m



SC-APC/SC-APC SM SIMPLEX (valkoinen)

Sähkönumero	Tuote
<a href="#">7263314</a>	SCA/SCA FMS 1SMT 0,5m W
<a href="#">7268334</a>	SCA/SCA FMS 1SMT 1m W
<a href="#">7263414</a>	SCA/SCA FMS 1SMT 1.5m W
<a href="#">7268340</a>	SCA/SCA FMS 1SMT 2m W
<a href="#">7263315</a>	SCA/SCA FMS 1SMT 3m W



SC-APC/SC-APC SM SIMPLEX 3mm (valkoinen)

Sisä- ja ulkokäyttöön

Sähkönumero	Tuote
<a href="#">7263479</a>	SCA/SCA FMS 1SMT 3mm 1m
<a href="#">7263478</a>	SCA/SCA FMS 1SMT 3mm 3m
<a href="#">7263458</a>	SCA/SCA FMS 1SMT 3mm 5m
<a href="#">7263459</a>	SCA/SCA FMS 1SMT 3mm 10m
<a href="#">7263460</a>	SCA/SCA FMS 1SMT 3mm 15m



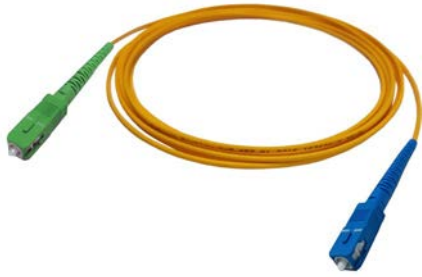

SC-UPC/SC-APC SM SIMPLEX



SC-UPC/SC-APC SM DUPLEX



SC-UPC/SC-APC SM OVAALIDUPLEX

Häntä- ja kytkentäkuidut

Sähkönumero	Tuote	Sähkönumero	Tuote	Sähkönumero	Tuote
<a href="#">7264883</a>	SC/SCA FMS 1SMT 0.5m	<a href="#">7263343</a>	SC/SCA FMS 2SMT 0.5m	<a href="#">7263364</a>	SC/SCA FMMS 2SMT 2m
<a href="#">7264842</a>	SC/SCA FMS 1SMT 1m	<a href="#">7268472</a>	SC/SCA FMS 2SMT 1m	<a href="#">7263365</a>	SC/SCA FMMS 2SMT 3m
<a href="#">7262268</a>	SC/SCA FMS 1SMT 2m	<a href="#">7268473</a>	SC/SCA FMS 2SMT 2m	<a href="#">7263366</a>	SC/SCA FMMS 2SMT 5m
<a href="#">7262269</a>	SC/SCA FMS 1SMT 3m	<a href="#">7268469</a>	SC/SCA FMS 2SMT 3m	<a href="#">7263367</a>	SC/SCA FMMS 2SMT 7.5m
<a href="#">7263408</a>	SC/SCA FMS 1SMT 4m	<a href="#">7268470</a>	SC/SCA FMS 2SMT 5m	<a href="#">7268467</a>	SC/SCA FMMS 2SMT 10m
<a href="#">7262270</a>	SC/SCA FMS 1SMT 5m	<a href="#">7268471</a>	SC/SCA FMS 2SMT 7m	<a href="#">7268468</a>	SC/SCA FMMS 2SMT 15m
<a href="#">7264864</a>	SC/SCA FMS 1SMT 7m	<a href="#">7263344</a>	SC/SCA FMS 2SMT 7.5m	<a href="#">7263368</a>	SC/SCA FMMS 2SMT 20m
<a href="#">7264843</a>	SC/SCA FMS 1SMT 7,5m	<a href="#">7263345</a>	SC/SCA FMS 2SMT 10m		
<a href="#">7264870</a>	SC/SCA FMS 1SMT 8m	<a href="#">7263149</a>	SC/SCA FMS 2SMT 15m		
<a href="#">7264844</a>	SC/SCA FMS 1SMT 10m				
<a href="#">7262271</a>	SC/SCA FMS 1SMT 15m				



SC-UPC/SC-APC SM SIMPLEX (valkoinen)

Sähkönumero	Tuote
<a href="#">7269209</a>	SC/SCA FMS 1SMT 0.5m W
<a href="#">7269207</a>	SC/SCA FMS 1SMT 1m W
<a href="#">7269210</a>	SC/SCA FMS 1SMT 1.5m W
<a href="#">7269211</a>	SC/SCA FMS 1SMT 2m W



## Häntä- ja kytkentäkuidut

### LC-UPC/SC-APC SM SIMPLEX

### LC-UPC/SC-APC SM DUPLEX

### LC-UPC/SC-APC SM OVAALIDUPLEX

Sähkönumero	Tuote	Sähkönumero	Tuote	Sähkönumero	Tuote
<a href="#">7263413</a>	LC/SCA FMS 1SMT 0.5m	<a href="#">7263346</a>	SCA/LC FMS 2SMT 1m	<a href="#">7263369</a>	SCA/LC FMMS 2SMT 2m
<a href="#">7264849</a>	LC/SCA FMS 1SMT 1m	<a href="#">7268428</a>	SCA/LC FMS 2SMT 2m	<a href="#">7263370</a>	SCA/LC FMMS 2SMT 3m
<a href="#">7262276</a>	LC/SCA FMS 1SMT 2m	<a href="#">7268429</a>	SCA/LC FMS 2SMT 3m	<a href="#">7263371</a>	SCA/LC FMMS 2SMT 5m
<a href="#">7262277</a>	LC/SCA FMS 1SMT 3m	<a href="#">7268430</a>	SCA/LC FMS 2SMT 5m	<a href="#">7268431</a>	SCA/LC FMMS 2SMT 7.5m
<a href="#">7269202</a>	LC/SCA FMS 1SMT 4m	<a href="#">7263347</a>	SCA/LC FMS 2SMT 7.5m	<a href="#">7268432</a>	SCA/LC FMMS 2SMT 10m
<a href="#">7262278</a>	LC/SCA FMS 1SMT 5m	<a href="#">7263148</a>	SCA/LC FMS 2SMT 10m	<a href="#">7268433</a>	SCA/LC FMMS 2SMT 15m
<a href="#">7269203</a>	LC/SCA FMS 1SMT 6m	<a href="#">7263147</a>	SCA/LC FMS 2SMT 15m	<a href="#">7263372</a>	SCA/LC FMMS 2SMT 20m
<a href="#">7264850</a>	LC/SCA FMS 1SMT 7.5m				
<a href="#">7264851</a>	LC/SCA FMS 1SMT 10m				
<a href="#">7262279</a>	LC/SCA FMS 1SMT 15m				



Häntä- ja kytkentäkuidut

SC-APC/LC-APC SM SIMPLEX

SC-APC/LC-APC SM DUPLEX

SC-APC/LC-APC SM OVAALIDUPLEX

Sähkönumero	Tuote
<a href="#">7264852</a>	SCA/LCA FMS 1SMT 1m
<a href="#">7269402</a>	SCA/LCA FMS 1SMT 1,5m
<a href="#">7264627</a>	SCA/LCA FMS 1SMT 2m
<a href="#">7269415</a>	SCA/LCA FMS 1SMT 2,5m
<a href="#">7264628</a>	SCA/LCA FMS 1SMT 3m
<a href="#">7264629</a>	SCA/LCA FMS 1SMT 5m
<a href="#">7264865</a>	SCA/LCA FMS 1SMT 6m
<a href="#">7264853</a>	SCA/LCA FMS 1SMT 7,5m
<a href="#">7264630</a>	SCA/LCA FMS 1SMT 10m
<a href="#">7263192</a>	SCA/LCA FMS 1SMT 15m
<a href="#">7263193</a>	SCA/LCA FMS 1SMT 20m
<a href="#">7263194</a>	SCA/LCA FMS 1SMT 30m

Sähkönumero	Tuote
<a href="#">7263355</a>	SCA/LCA FMS 2SMT 1m
<a href="#">7263162</a>	SCA/LCA FMS 2SMT 2m
<a href="#">7263163</a>	SCA/LCA FMS 2SMT 3m
<a href="#">7263164</a>	SCA/LCA FMS 2SMT 5m
<a href="#">7263356</a>	SCA/LCA FMS 2SMT 7,5m
<a href="#">7263165</a>	SCA/LCA FMS 2SMT 10m

Sähkönumero	Tuote
<a href="#">7263394</a>	SCA/LCA FMMS 2SMT 2m
<a href="#">7263395</a>	SCA/LCA FMMS 2SMT 3m
<a href="#">7263396</a>	SCA/LCA FMMS 2SMT 5m
<a href="#">7263397</a>	SCA/LCA FMMS 2SMT 7,5m
<a href="#">7263398</a>	SCA/LCA FMMS 2SMT 10m
<a href="#">7263399</a>	SCA/LCA FMMS 2SMT 15m
<a href="#">7263300</a>	SCA/LCA FMMS 2SMT 20m



SC-APC/LC-APC SM SIMPLEX (valkoinen)

Sähkönumero	Tuote
<a href="#">7269398</a>	SCA/LCA FMS 1SMT 0,5m W
<a href="#">7269275</a>	SCA/LCA FMS 1SMT 1m W
<a href="#">7269399</a>	SCA/LCA FMS 1SMT 2m W
<a href="#">7269400</a>	SCA/LCA FMS 1SMT 3m W



SC-APC/LC-APC SM SIMPLEX 3mm (valkoinen)

Sisä- ja ulkokäyttöön

Sähkönumero	Tuote
<a href="#">7263440</a>	SCA/LCA FMS 3mm 1.5m
<a href="#">7263441</a>	SCA/LCA FMS 3mm 5m
<a href="#">7263438</a>	SCA/LCA FMS 3mm 10m
<a href="#">7263453</a>	SCA/LCA FMS 3mm 15m
<a href="#">7263454</a>	SCA/LCA FMS 3mm 30m



## Hätä- ja kytkentäkuidut

### LC-APC/LC-APC SM SIMPLEX

Sähkönumero	Tuote
<a href="#">7264863</a>	LCA/LCA FMS 1SMT 0.5m
<a href="#">7264856</a>	LCA/LCA FMS 1SMT 1m
<a href="#">7263337</a>	LCA/LCA FMS 1SMT 1.5m
<a href="#">7264615</a>	LCA/LCA FMS 1SMT 2m
<a href="#">7263338</a>	LCA/LCA FMS 1SMT 2.5m
<a href="#">7264616</a>	LCA/LCA FMS 1SMT 3m
<a href="#">7264617</a>	LCA/LCA FMS 1SMT 5m
<a href="#">7264857</a>	LCA/LCA FMS 1SMT 7,5m
<a href="#">7264618</a>	LCA/LCA FMS 1SMT 10m

### LC-APC/LC-APC SM DUPLEX

Sähkönumero	Tuote
<a href="#">7263348</a>	LCA/LCA FMS 2SMT 0.5m
<a href="#">7263349</a>	LCA/LCA FMS 2SMT 1m
<a href="#">7263150</a>	LCA/LCA FMS 2SMT 2m
<a href="#">7263151</a>	LCA/LCA FMS 2SMT 3m
<a href="#">7263152</a>	LCA/LCA FMS 2SMT 5m
<a href="#">7263350</a>	LCA/LCA FMS 2SMT 7.5m
<a href="#">7263153</a>	LCA/LCA FMS 2SMT 10m

### LC-APC/LC-APC SM OVAALIDUPLEX

Sähkönumero	Tuote
<a href="#">7263373</a>	LCA/LCA FMMS 2SMT 2m
<a href="#">7263374</a>	LCA/LCA FMMS 2SMT 3m
<a href="#">7263375</a>	LCA/LCA FMMS 2SMT 5m
<a href="#">7263376</a>	LCA/LCA FMMS 2SMT 7.5m
<a href="#">7263377</a>	LCA/LCA FMMS 2SMT 10m
<a href="#">7263378</a>	LCA/LCA FMMS 2SMT 15m
<a href="#">7263379</a>	LCA/LCA FMMS 2SMT 20m



Häntä- ja kytkentäkuidut

## LC-UPC/LC-APC SM SIMPLEX

## LC-UPC/LC-APC SM DUPLEX

## LC-UPC/LC-APC SM OVAALIDUPLEX

Sähkönumero	Tuote
<a href="#">7263475</a>	LC/LCA FMS 1SMT 0.5m
<a href="#">7264854</a>	LC/LCA FMS 1SMT 1m
<a href="#">7263335</a>	LC/LCA FMS 1SMT 1.5m
<a href="#">7264619</a>	LC/LCA FMS 1SMT 2m
<a href="#">7263336</a>	LC/LCA FMS 1SMT 2.5m
<a href="#">7264620</a>	LC/LCA FMS 1SMT 3m
<a href="#">7268486</a>	LC/LCA FMS 1SMT 4m
<a href="#">7264621</a>	LC/LCA FMS 1SMT 5m
<a href="#">7268487</a>	LC/LCA FMS 1SMT 6m
<a href="#">7264855</a>	LC/LCA FMS 1SMT 7,5m
<a href="#">7264622</a>	LC/LCA FMS 1SMT 10m

Sähkönumero	Tuote
<a href="#">7263351</a>	LC/LCA FMS 2SMT 1m
<a href="#">7263154</a>	LC/LCA FMS 2SMT 2m
<a href="#">7263155</a>	LC/LCA FMS 2SMT 3m
<a href="#">7263156</a>	LC/LCA FMS 2SMT 5m
<a href="#">7263352</a>	LC/LCA FMS 2SMT 7.5m
<a href="#">7263157</a>	LC/LCA FMS 2SMT 10m

Sähkönumero	Tuote
<a href="#">7263380</a>	LC/LCA FMMS 2SMT 2m
<a href="#">7263381</a>	LC/LCA FMMS 2SMT 3m
<a href="#">7263382</a>	LC/LCA FMMS 2SMT 5m
<a href="#">7263383</a>	LC/LCA FMMS 2SMT 7.5m
<a href="#">7263384</a>	LC/LCA FMMS 2SMT 10m
<a href="#">7263385</a>	LC/LCA FMMS 2SMT 15m
<a href="#">7263386</a>	LC/LCA FMMS 2SMT 20m



## LC-UPC/LC-APC SM SIMPLEX (valkoinen)

Sähkönumero	Tuote
<a href="#">7263228</a>	LC/LCA FMS 1SMT 1m W
<a href="#">7263229</a>	LC/LCA FMS 1SMT 2m W
<a href="#">7263230</a>	LC/LCA FMS 1SMT 3m W
<a href="#">7263231</a>	LC/LCA FMS 1SMT 5m W

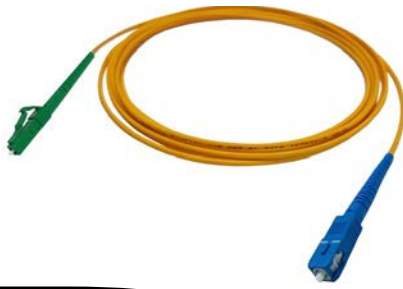

## Häntä- ja kytkentäkuidut

### SC-UPC/LC-APC SM SIMPLEX

Sähkönumero	Tuote
<a href="#">7264845</a>	SC/LCA FMS 1SMT 1m
<a href="#">7269401</a>	SC/LCA FMS 1SMT 1,5m
<a href="#">7264623</a>	SC/LCA FMS 1SMT 2m
<a href="#">7269416</a>	SC/LCA FMS 1SMT 2,5m
<a href="#">7264624</a>	SC/LCA FMS 1SMT 3m
<a href="#">7264625</a>	SC/LCA FMS 1SMT 5m
<a href="#">7264846</a>	SC/LCA FMS 1SMT 7,5m
<a href="#">7264626</a>	SC/LCA FMS 1SMT 10m

### SC-UPC/LC-APC SM DUPLEX

Sähkönumero	Tuote
<a href="#">7263353</a>	SC/LCA FMS 2SMT 1m
<a href="#">7263158</a>	SC/LCA FMS 2SMT 2m
<a href="#">7263159</a>	SC/LCA FMS 2SMT 3m
<a href="#">7263160</a>	SC/LCA FMS 2SMT 5m
<a href="#">7263354</a>	SC/LCA FMS 2SMT 7,5m
<a href="#">7263161</a>	SC/LCA FMS 2SMT 10m

### SC-UPC/LC-APC SM OVAALIDUPLEX

Sähkönumero	Tuote
<a href="#">7263387</a>	SC/LCA FMMS 2SMT 2m
<a href="#">7263388</a>	SC/LCA FMMS 2SMT 3m
<a href="#">7263389</a>	SC/LCA FMMS 2SMT 5m
<a href="#">7263390</a>	SC/LCA FMMS 2SMT 7,5m
<a href="#">7263391</a>	SC/LCA FMMS 2SMT 10m
<a href="#">7263392</a>	SC/LCA FMMS 2SMT 15m
<a href="#">7263393</a>	SC/LCA FMMS 2SMT 20m



## LC/LC UNIBOOT KYTKENTÄKAAPELIT

Kasvava kuitutiheyden tarve vaatii uusia korkean tiheyden kytkentäkaapeleita. Naficonin uusissa UniBoot-mallisissa kytkentäkaapeleissa on kaksi kuitua yhdessä kaapelissa. Se vähentää kytkentäkaapelien määrän asennettaessa puoleen. Liittimien rakenne mahdollistaa polariteetin vaihdon A-A:sta A-B:hen ilman työkaluja.

- UniBoot (Kaksi kuitua yhdessä kaapelissa)
- Vaihdeettava polariteetti
- Integroitu ja irrotettava työnin/vedin helppoa asennusta varten
- LC-UPC tai LC-APC liittin
- Yksimuoto OS-2, monimuodot OM-3 ja OM-4
- Liittimen irrotus voi tapahtua kolmella eri tavalla
  1. Painamalla päältä
  2. Vetämällä sivuista
  3. Vetämällä käyttäen työntintä/vedintä



Häntä- ja kytkentäkuidut



LC-UPC/LC-UPC uniboot SM



LC-UPC/LC-UPC uniboot OM4



LC-APC/LC-APC uniboot SM

Sähkönumero	Tuote	Sähkönumero	Tuote	Sähkönumero	Tuote
<a href="#">7267555</a>	LC/LC uniboot SM 0.5m	<a href="#">7267556</a>	LC/LC uniboot OM4 0.5m		LCA/LCA uniboot SM 0.5m
<a href="#">7267545</a>	LC/LC uniboot SM 1m	<a href="#">7267557</a>	LC/LC uniboot OM4 1m		LCA/LCA uniboot SM 1m
<a href="#">7267546</a>	LC/LC uniboot SM 1.5m	<a href="#">7267558</a>	LC/LC uniboot OM4 1.5m		LCA/LCA uniboot SM 1.5m
<a href="#">7267547</a>	LC/LC uniboot SM 2m	<a href="#">7267559</a>	LC/LC uniboot OM4 2m		LCA/LCA uniboot SM 2m
<a href="#">7267548</a>	LC/LC uniboot SM 2.5m	<a href="#">7267560</a>	LC/LC uniboot OM4 2.5m		LCA/LCA uniboot SM 2.5m
<a href="#">7267549</a>	LC/LC uniboot SM 3m	<a href="#">7267561</a>	LC/LC uniboot OM4 3m		LCA/LCA uniboot SM 3m
<a href="#">7267550</a>	LC/LC uniboot SM 3.5m	<a href="#">7267562</a>	LC/LC uniboot OM4 3.5m		LCA/LCA uniboot SM 3.5m
<a href="#">7267551</a>	LC/LC uniboot SM 4m	<a href="#">7267563</a>	LC/LC uniboot OM4 4m		LCA/LCA uniboot SM 4m
<a href="#">7267552</a>	LC/LC uniboot SM 5m	<a href="#">7267564</a>	LC/LC uniboot OM4 5m		LCA/LCA uniboot SM 5m
<a href="#">7267553</a>	LC/LC uniboot SM 7m	<a href="#">7267565</a>	LC/LC uniboot OM4 7m		LCA/LCA uniboot SM 7m
<a href="#">7267554</a>	LC/LC uniboot SM 10m	<a href="#">7267566</a>	LC/LC uniboot OM4 10m		LCA/LCA uniboot SM 10m

## SC/SC UNIBOOT KYTKENTÄKAAPELIT



SC-liittimille on saatavilla myös oma UniBoot-liitin. Niissä on muuten samoja ominaisuuksia kuin LC versioissa, mutta polariteetin vaihto on ns. perinteinen paikan vaihto.



## Häntä- ja kytkentäkuidut

### FC-APC/FC-APC SM SIMPLEX

Sähkönumero	Tuote
<a href="#">7262260</a>	FCA/FCA FMS 1SMT 2m
<a href="#">7262261</a>	FCA/FCA FMS 1SMT 3m
<a href="#">7262262</a>	FCA/FCA FMS 1SMT 5m
<a href="#">7262263</a>	FCA/FCA FMS 1SMT 15m

### SC-APC/FC-APC SM SIMPLEX

Sähkönumero	Tuote
<a href="#">7262264</a>	SCA/FCA FMS 1SMT 2m
<a href="#">7262265</a>	SCA/FCA FMS 1SMT 3m
<a href="#">7262266</a>	SCA/FCA FMS 1SMT 5m
<a href="#">7262267</a>	SCA/FCA FMS 1SMT 15m

### SC-UPC/FC-APC SM SIMPLEX

Sähkönumero	Tuote
<a href="#">7262280</a>	SC/FCA FMS 1SMT 2m
<a href="#">7262281</a>	SC/FCA FMS 1SMT 3m
<a href="#">7262282</a>	SC/FCA FMS 1SMT 5m
<a href="#">7262283</a>	SC/FCA FMS 1SMT 15m



### FC-UPC/SC-APC SM SIMPLEX

Sähkönumero	Tuote
<a href="#">7262272</a>	FC/SCA FMS 1SMT 2m
<a href="#">7262273</a>	FC/SCA FMS 1SMT 3m
<a href="#">7262274</a>	FC/SCA FMS 1SMT 5m
<a href="#">7262275</a>	FC/SCA FMS 1SMT 15m

### FC-UPC/FC-APC SM SIMPLEX

Sähkönumero	Tuote
<a href="#">7262284</a>	FC/FCA FMS 1SMT 2m
<a href="#">7262285</a>	FC/FCA FMS 1SMT 3m
<a href="#">7262286</a>	FC/FCA FMS 1SMT 5m
<a href="#">7262287</a>	FC/FCA FMS 1SMT 15m

### LC-UPC/FC-APC SM SIMPLEX

Sähkönumero	Tuote
<a href="#">7262288</a>	LC/FCA FMS 1SMT 2m
<a href="#">7262289</a>	LC/FCA FMS 1SMT 3m
<a href="#">7262290</a>	LC/FCA FMS 1SMT 5m
<a href="#">7262291</a>	LC/FCA FMS 1SMT 15m

## Muita liittinyhdistelmiä

Sähkönumero	Tuote	Sähkönumero	Tuote	Sähkönumero	Tuote
<a href="#">7262414</a>	SC/FC FMS 1SMT 2m	<a href="#">7262442</a>	FC/FC FMS 1SMT 2m	<a href="#">7262456</a>	FC/LC FMS 1SMT 2m
<a href="#">7262415</a>	SC/FC FMS 1SMT 3m	<a href="#">7262443</a>	FC/FC FMS 1SMT 3m	<a href="#">7262457</a>	FC/LC FMS 1SMT 3m
<a href="#">7262416</a>	SC/FC FMS 1SMT 5m	<a href="#">7262444</a>	FC/FC FMS 1SMT 5m	<a href="#">7262458</a>	FC/LC FMS 1SMT 5m
<a href="#">7262417</a>	SC/FC FMS 1SMT 10m	<a href="#">7262445</a>	FC/FC FMS 1SMT 10m	<a href="#">7262459</a>	FC/LC FMS 1SMT 10m
<a href="#">7262418</a>	SC/FC FMS 1SMT 15m	<a href="#">7262446</a>	FC/FC FMS 1SMT 15m	<a href="#">7262460</a>	FC/LC FMS 1SMT 15m

## OM1 KYTKENTÄKAAPELIT



SC-UPC/SC-UPC OM1 SIMPLEX



LC-UPC/LC-UPC OM1 SIMPLEX



SC-UPC/LC-UPC OM1 SIMPLEX

Häntä- ja kytkentäkuidut

Sähkönumero	Tuote	Sähkönumero	Tuote	Sähkönumero	Tuote
<a href="#">7262647</a>	SC/SC FMS 1GKT 2m	<a href="#">7262657</a>	LC/LC FMS 1GKT 2m	<a href="#">7262652</a>	SC/LC FMS 1GKT 2m
<a href="#">7262648</a>	SC/SC FMS 1GKT 3m	<a href="#">7262658</a>	LC/LC FMS 1GKT 3m	<a href="#">7262653</a>	SC/LC FMS 1GKT 3m
<a href="#">7262649</a>	SC/SC FMS 1GKT 5m	<a href="#">7262659</a>	LC/LC FMS 1GKT 5m	<a href="#">7262654</a>	SC/LC FMS 1GKT 5m
<a href="#">7262650</a>	SC/SC FMS 1GKT 10m	<a href="#">7262660</a>	LC/LC FMS 1GKT 10m	<a href="#">7262655</a>	SC/LC FMS 1GKT 10m
<a href="#">7262651</a>	SC/SC FMS 1GKT 15m	<a href="#">7262661</a>	LC/LC FMS 1GKT 15m	<a href="#">7262656</a>	SC/LC FMS 1GKT 15m



SC-UPC/SC-UPC OM1 DUPLEX



LC-UPC/LC-UPC OM1 DUPLEX



SC-UPC/LC-UPC OM1 DUPLEX

Sähkönumero	Tuote	Sähkönumero	Tuote	Sähkönumero	Tuote
<a href="#">7262300</a>	SC/SC FMS 2GKT 2m	<a href="#">7262310</a>	LC/LC FMS 2GKT 2m	<a href="#">7262305</a>	SC/LC FMS 2GKT 2m
<a href="#">7262301</a>	SC/SC FMS 2GKT 3m	<a href="#">7262311</a>	LC/LC FMS 2GKT 3m	<a href="#">7262306</a>	SC/LC FMS 2GKT 3m
<a href="#">7262302</a>	SC/SC FMS 2GKT 5m	<a href="#">7262312</a>	LC/LC FMS 2GKT 5m	<a href="#">7262307</a>	SC/LC FMS 2GKT 5m
<a href="#">7262303</a>	SC/SC FMS 2GKT 7.5m	<a href="#">7262313</a>	LC/LC FMS 2GKT 7.5m	<a href="#">7262308</a>	SC/LC FMS 2GKT 7.5m
<a href="#">7262304</a>	SC/SC FMS 2GKT 10m	<a href="#">7262314</a>	LC/LC FMS 2GKT 10m	<a href="#">7262309</a>	SC/LC FMS 2GKT 10m



SC-UPC/SC-UPC OM1 OVAALIDUPLEX



LC-UPC/LC-UPC OM1 OVAALIDUPLEX



SC-UPC/LC-UPC OM1 OVAALIDUPLEX

Sähkönumero	Tuote	Sähkönumero	Tuote	Sähkönumero	Tuote
<a href="#">7262315</a>	SC/SC FMMS 2GKT 2m	<a href="#">7262329</a>	LC/LC FMMS 2GKT 2m	<a href="#">7262322</a>	SC/LC FMMS 2GKT 2m
<a href="#">7262316</a>	SC/SC FMMS 2GKT 3m	<a href="#">7262330</a>	LC/LC FMMS 2GKT 3m	<a href="#">7262323</a>	SC/LC FMMS 2GKT 3m
<a href="#">7262317</a>	SC/SC FMMS 2GKT 5m	<a href="#">7262331</a>	LC/LC FMMS 2GKT 5m	<a href="#">7262324</a>	SC/LC FMMS 2GKT 5m
<a href="#">7262318</a>	SC/SC FMMS 2GKT 7.5m	<a href="#">7262332</a>	LC/LC FMMS 2GKT 7.5m	<a href="#">7262325</a>	SC/LC FMMS 2GKT 7.5m
<a href="#">7262319</a>	SC/SC FMMS 2GKT 10m	<a href="#">7262333</a>	LC/LC FMMS 2GKT 10m	<a href="#">7262326</a>	SC/LC FMMS 2GKT 10m
<a href="#">7262320</a>	SC/SC FMMS 2GKT 15m	<a href="#">7262334</a>	LC/LC FMMS 2GKT 15m	<a href="#">7262327</a>	SC/LC FMMS 2GKT 15m
<a href="#">7262321</a>	SC/SC FMMS 2GKT 20m	<a href="#">7262335</a>	LC/LC FMMS 2GKT 20m	<a href="#">7262328</a>	SC/LC FMMS 2GKT 20m

## OM3 KYTKENTÄKAAPELIT



### Häntä- ja kytkentäkuidut

SC-UPC/SC-UPC OM3 SIMPLEX

LC-UPC/LC-UPC OM3 SIMPLEX

SC-UPC/LC-UPC OM3 SIMPLEX

Sähkönumero	Tuote
<a href="#">7268436</a>	SC/SC FMS 10M3T 2m
<a href="#">7268437</a>	SC/SC FMS 10M3T 5m
<a href="#">7268438</a>	SC/SC FMS 10M3T 10m

Sähkönumero	Tuote
<a href="#">7268443</a>	LC/LC FMS 10M3T 2m
<a href="#">7268444</a>	LC/LC FMS 10M3T 3m
<a href="#">7268445</a>	LC/LC FMS 10M3T 5m
<a href="#">7268446</a>	LC/LC FMS 10M3T 10m

Sähkönumero	Tuote
<a href="#">7268439</a>	SC/LC FMS 10M3T 2m
<a href="#">7268440</a>	SC/LC FMS 10M3T 3m
<a href="#">7268441</a>	SC/LC FMS 10M3T 5m
<a href="#">7268442</a>	SC/LC FMS 10M3T 10m



SC-UPC/SC-UPC OM3 DUPLEX



LC-UPC/LC-UPC OM3 DUPLEX



SC-UPC/LC-UPC OM3 DUPLEX

Sähkönumero	Tuote
<a href="#">7262336</a>	SC/SC FMS 20M3T 2m
<a href="#">7262337</a>	SC/SC FMS 20M3T 3m
<a href="#">7262338</a>	SC/SC FMS 20M3T 5m
<a href="#">7262339</a>	SC/SC FMS 20M3T 7.5m
<a href="#">7262340</a>	SC/SC FMS 20M3T 10m

Sähkönumero	Tuote
<a href="#">7262346</a>	LC/LC FMS 20M3T 2m
<a href="#">7262347</a>	LC/LC FMS 20M3T 3m
<a href="#">7262348</a>	LC/LC FMS 20M3T 5m
<a href="#">7262349</a>	LC/LC FMS 20M3T 7.5m
<a href="#">7262350</a>	LC/LC FMS 20M3T 10m

Sähkönumero	Tuote
<a href="#">7262341</a>	SC/LC FMS 20M3T 2m
<a href="#">7262342</a>	SC/LC FMS 20M3T 3m
<a href="#">7262343</a>	SC/LC FMS 20M3T 5m
<a href="#">7262344</a>	SC/LC FMS 20M3T 7.5m
<a href="#">7262345</a>	SC/LC FMS 20M3T 10m



SC-UPC/SC-UPC OM3 OVAALIDUPLEX



LC-UPC/LC-UPC OM3 OVAALIDUPLEX



SC-UPC/LC-UPC OM3 OVAALIDUPLEX

Sähkönumero	Tuote
<a href="#">7262351</a>	SC/SC FMMS 20M3T 2m
<a href="#">7262352</a>	SC/SC FMMS 20M3T 3m
<a href="#">7262353</a>	SC/SC FMMS 20M3T 5m
<a href="#">7262354</a>	SC/SC FMMS 20M3T 7.5m
<a href="#">7262355</a>	SC/SC FMMS 20M3T 10m
<a href="#">7262356</a>	SC/SC FMMS 20M3T 15m
<a href="#">7262357</a>	SC/SC FMMS 20M3T 20m

Sähkönumero	Tuote
<a href="#">7262365</a>	LC/LC FMMS 20M3T 2m
<a href="#">7262366</a>	LC/LC FMMS 20M3T 3m
<a href="#">7262367</a>	LC/LC FMMS 20M3T 5m
<a href="#">7262997</a>	LC/LC FMMS 20M3T 7m
<a href="#">7262368</a>	LC/LC FMMS 20M3T 7.5m
<a href="#">7262369</a>	LC/LC FMMS 20M3T 10m
<a href="#">7262370</a>	LC/LC FMMS 20M3T 15m
<a href="#">7262371</a>	LC/LC FMMS 20M3T 20m

Sähkönumero	Tuote
<a href="#">7262358</a>	SC/LC FMMS 20M3T 2m
<a href="#">7262359</a>	SC/LC FMMS 20M3T 3m
<a href="#">7262360</a>	SC/LC FMMS 20M3T 5m
<a href="#">7262361</a>	SC/LC FMMS 20M3T 7.5m
<a href="#">7262362</a>	SC/LC FMMS 20M3T 10m
<a href="#">7262363</a>	SC/LC FMMS 20M3T 15m
<a href="#">7262364</a>	SC/LC FMMS 20M3T 20m

## YKSIMUOTOKUITUJEN JA LIITINTEN TUOTETIETOJA

Parameter	LC-UPC	SC-UPC	FC-UPC	ST-UPC	FC-APC	LC-APC	SC-APC
Insertion Loss (Typ)	0.10dB	0.10dB	0.10dB	0.10dB	0.10dB	0.15dB	0.15 dB
Insertion Loss (Max)	0.30dB	0.30dB	0.30dB	0.30dB	0.30dB	0.30dB	0.30 dB
Return Loss (Typ)	58dB	58dB	58dB	55dB	65dB	65dB	65dB
Return Loss (Min)	55dB	55dB	55dB	50dB	60dB	60dB	60dB
Operating Wavelength	1490nm, 1310nm and 1550nm						
Fiber Size	9/125um, Single Mode, ITU G.652D/ G.657.A1						
Cable Type	Indoor, LSZH Jacket, 3mm OD						
Cable Color	Yellow						
Operating Temperature	-20 to +70°C						
Storage Temperature	-25 to +70°C						
Complying Standards	IEC 61753-021-2 Fibre optic interconnecting devices and passive components performance standard & Telcordia GR-326						
Mating Durability	500 Cycles minimum (as per IEC 61300-2-2)						

Häntä- ja kytkentäkuidut

## MONIMUOTOKUITUJEN JA LIITINTEN TUOTETIETOJA

Parameter	LC-UPC	SC-UPC	ST-UPC	FC-UPC
Insertion Loss (Typ)	0.15 dB	0.15 dB	0.15 dB	0.15 dB
Insertion Loss (Max)	0.30 dB	0.30 dB	0.30 dB	0.30 dB
Operating Wavelength	850nm and 1310nm			
Fiber Size	62.5/125um (OM1), 50/125um (OM3 and OM4)			
Cable Type	Indoor, LSZH Jacket			
Cable Colour	Aqua for OM3, Magenta for OM4, Orange for OM1 or Green			
Operating Temperature	-20 to +70°C			
Storage Temperature	-25 to +70°C			
Mating Durability	500 Cycles minimum (as per IEC 61300-2-2)			



## SM KYTKENTÄKAAPELIT SISÄ- JA ULKOKÄYTTÖÖN

### FMS 1SMT 3mm

Kytkentäkaapeli on väriltään valkoinen ja sen ulkohalkaisija on 3 mm. Vaipan alla on kevlar-vahvike. Kuitu on G657A1-luokan mukaista yksimuotokuitua. Käyttökohteena voi olla vaikka ulkopäätetekotelolta suora kytkentä päätelaitteelle. Kaapelin CPR-luokitus on Cca. Lämpötila-alue on -40 °C - +75°C.

Häntä- ja kytkentäkuidut

Sähkönumero	Tuote
<a href="#">7263479</a>	SCA/SCA FMS 3mm 1SMT 1m
<a href="#">7263478</a>	SCA/SCA FMS 3mm 1SMT 3m
<a href="#">7263458</a>	SCA/SCA FMS 3mm 1SMT 5m
<a href="#">7263459</a>	SCA/SCA FMS 1SMT 3mm 10m
<a href="#">7263460</a>	SCA/SCA FMS 1SMT 3mm 15m
<a href="#">7263499</a>	SCA/SCA FMS 1SMT 3mm 30m

Sähkönumero	Tuote
<a href="#">7263440</a>	SCA/LCA FMS 3mm 1SMT 1,5m
<a href="#">7263441</a>	SCA/LCA FMS 3mm 1SMT 5m
<a href="#">7263438</a>	SCA/LCA FMS 3mm 1SMT 10m
<a href="#">7263453</a>	SCA/LCA FMS 3mm 1SMT 15m
<a href="#">7263454</a>	SCA/LCA FMS 3mm 1SMT 30m

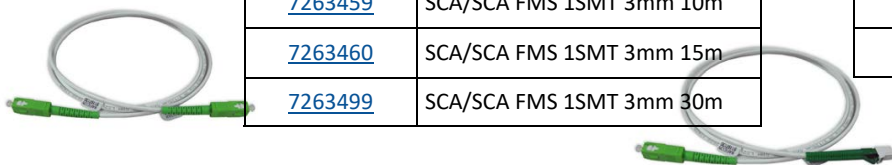

F3RMSU-kytkentäkaapeli on väriltään valkoinen. Sen ulkohalkaisija on 3 mm. Sisällä oleva kevlar ja kolme ohutta FRP tankoa tuovat kaapelille vahvuutta. Kuitu on G657A1-luokan mukaista yksimuotokuitua. Käyttökohteena voi olla, vaikka ulkopäätetekotelolta suora kytkentä päätelaitteelle. Kaapelin CPR-luokitus on Cca.

Sähkönumero	Tuote
<a href="#">7269333</a>	SCA/SCA F3RMSU 1SMT 5m
<a href="#">7269318</a>	SCA/SCA F3RMSU 1SMT 10m
<a href="#">7269319</a>	SCA/SCA F3RMSU 1SMT 15m
<a href="#">7269339</a>	SCA/SCA F3RMSU 1SMT 30m

Sähkönumero	Tuote
<a href="#">7269406</a>	SCA/LCA F3RMSU 1SMT 0,3m
<a href="#">7269330</a>	SCA/LCA F3RMSU 1SMT 5m
<a href="#">7269331</a>	SCA/LCA F3RMSU 1SMT 10m
<a href="#">7269332</a>	SCA/LCA F3RMSU 1SMT 15m



Sähkönumero	Tuote
<a href="#">7269405</a>	SCA/- F3RMSU 1SMT 5m
<a href="#">7269340</a>	SCA/- F3RMSU 1SMT 10m
<a href="#">7269341</a>	SCA/- F3RMSU 1SMT 30m

Sähkönumero	Tuote
<a href="#">7263306</a>	SC/SC F3RMSU 1SMT 2m
<a href="#">7263308</a>	SC/SC F3RMSU 1SMT 5m
<a href="#">7263307</a>	SC/SC F3RMSU 1SMT 7m
<a href="#">7263309</a>	SC/SC F3RMSU 1SMT 10m
<a href="#">7263311</a>	SC/SC F3RMSU 1SMT 15m



Sähkönumero	Tuote
<a href="#">7263417</a>	SC/LC F3RMSU 1SMT 5m
<a href="#">7263418</a>	SC/LC F3RMSU 1SMT 10m
<a href="#">7263419</a>	SC/LC F3RMSU 1SMT 15m





## F3RMSU Specification

### Profile:

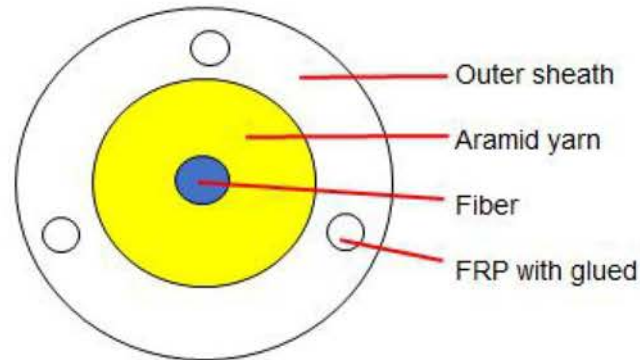

Häntä- ja kytkentäkuidut

### Cable Construction details

Items		Description
Fiber type		G657A1
Number of fibers		1
Strength		Kevlar yarn
		φ 0.5mm FRP with glued*3
Outer sheath	Material	LSZH
	Color	White
	Diameter	3.0 ± 0.2
Cable weight		9.25kgs
Storage Temperature (°C)		-40+80
Operation and transport temperature (°C)		-40+80
Min Bending Radius(mm)	Static	10D
	Dynamic	20D
Tensile Strength (N)	Long term	60N
	Short term	120N
Crush Load (N/100mm)	Short term	2000

Nauvon varastostamme heti toimitukseen löytyy kaikki yleisimmät adapterit, niin yksi- kuin monimuoto. Yleisimpien adapterien lisäksi meidän kauttamme saa myös harvinaisemmat adapterit, E2000, MU, ym., joista myös osaa pidämme varastossa.

Kaikki adapterit, sekä yksi- että monimuoto, on varustettu keraamisella holkillla ja läpinäkyvillä suojarahatuilla. Läpinäkyvät suojarahatut mahdollistavat tarkistamaan kytkennät näkyvän valon laserilla ilman että suojarahatut joutuu ottamaan pois paikoiltaan.

Jotta adaptereita voi asentaa mahdollisimman lähemmäksi pienissä koteloissa, niin adapterit ovat ilman siivekkeitä eli "flangeja". Jos haluaa adapterit nimenomaan siivekkeillä, niin myös niitä löytyy suoraan varastosta, mutta tämä seikka pitää mainita tilausta tehdessä.

## Adapterit



**SC-adapterit, duplex ja simplex**  
SM (UPC ja APC), MM (OM1, OM3 ja OM4)



**Adaptereissa keraamiset holkit ja suojarahatut,**  
joista näkyvän valon laser näkyy läpi ilman,  
että suojarahatut poistetaan.



**LC-adapterit, quattro ja duplex**  
SM (UPC ja APC), MM (OM1, OM3 ja OM4)



### SM Adapterit Seikoh giken

Sähkönumero	Tuote
<a href="#">7262038</a>	SC/SC simplex Seikohgiken
<a href="#">7262039</a>	SC/SC duplex Seikohgiken
<a href="#">7264740</a>	SCA/SCA simplex Seikohgiken
<a href="#">7264741</a>	SCA/SCA duplex Seikohgiken
<a href="#">7262040</a>	LC/LC duplex Seikohgiken
<a href="#">7264761</a>	LCA/LCA duplex Seikohgiken
	FC/FC Seikohgiken
	FCA/FCA Seikohgiken

### SM Adapterit

Sähkönumero	Tuote
<a href="#">7268991</a>	SC/SC simplex
<a href="#">7268985</a>	SC/SC duplex
<a href="#">7268997</a>	SCA/SCA simplex
<a href="#">7268995</a>	SCA/SCA duplex
<a href="#">7269031</a>	LC/LC simplex
<a href="#">7268987</a>	LC/LC duplex
<a href="#">7268989</a>	LC/LC quattro
<a href="#">7269018</a>	LCA/LCA simplex
<a href="#">7268993</a>	LCA/LCA duplex
<a href="#">7268994</a>	LCA/LCA quattro
<a href="#">7268201</a>	Pölysuojattu LC/LC SM duplex (Senko)
<a href="#">7268202</a>	Pölysuojattu LC/LC SM quattro (Senko)
<a href="#">7264182</a>	FCA/FCA

### MM Adapterit

Sähkönumero	Tuote
<a href="#">7262372</a>	SC/SC simplex OM1
<a href="#">7262373</a>	SC/SC duplex OM1
<a href="#">7262374</a>	LC/LC duplex OM1
<a href="#">7268990</a>	LC/LC quattro OM1
<a href="#">7269008</a>	SC/SC simplex OM3
<a href="#">7269009</a>	SC/SC duplex OM3
<a href="#">7269002</a>	SC/SC simplex OM4
<a href="#">7269003</a>	SC/SC duplex OM4
<a href="#">7269006</a>	LC/LC duplex OM3
<a href="#">7269007</a>	LC/LC quattro OM3
<a href="#">7269000</a>	LC/LC duplex OM4
<a href="#">7269001</a>	LC/LC quattro OM4

### Vaihtoadapterit SC-aukkoon

Sähkönumero	Tuote
<a href="#">7264176</a>	SC/FC simplex
<a href="#">7264175</a>	SC/LC simplex
<a href="#">7269017</a>	SCA/LCA simplex

### Tulpat SC-aukkoon

Sähkönumero	Tuote
<a href="#">7269004</a>	Adapteriaukon tulppa simplex
<a href="#">7269005</a>	Adapteriaukon tulppa duplex
<a href="#">7269022</a>	Tulppa SC-SPX/LC-DPX 100kpl
<a href="#">7269023</a>	Tulppa SC-DPX/LC-QUAD 100kpl

## PÖLYSUOJATUT ADAPTERIT

Valikoimaamme kuuluu myös LC/LC duplex ja quattro adapterit, joissa ei tarvita laisinkaan suoja-hattuja. Nämä adapterit täyttävät Arizona tiiviys pölytestin. Saatavilla tilauksesta myös monimuoto adapterit ja APC-adapterit.

Adapterit

### LC Adapter with Inner Shutter Step by Step

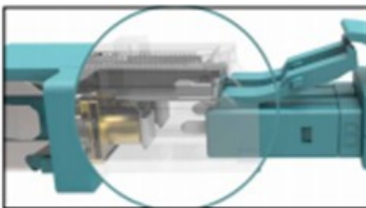

#### ▶ 1 - Connector insertion

When the connector is inserted into the adapter it compresses the springs, opening the internal shutter.



#### ▶ 2 - Shutter opening

The internal shutter opens, and due to the special design of the shutter, it will not touch the ferrule end face.

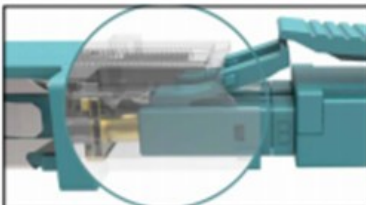

#### ▶ 3 - Connector mated with adapter

The opening of the shutter allows for the ferrule to be inserted inside the adapter sleeve.



#### ▶ 4 - Connector removal

As the connector is removed from the adapter, the shutter spring automatically returns the internal shutter to the closed position.

### FEATURES

- Provides eye safety by attenuating laser light when the mated connector is removed
- 100% automatic shutter mechanism requiring no operator handling of the shutter door
- Compatible with standard LC connectors
- It keeps adapter's interior clean from dust
- Complete SC footprint
- You can see the visible light through the adapter

Automatic shutter mechanism

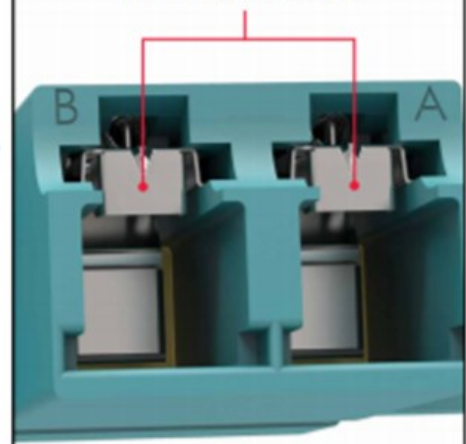

### LC Adapter Traceability

When trying to trace the adapter using a visible light source you can see the red light glowing through the adapter sleeve.



## Valmiskaapelit

Valmiskaapeli tarkoittaa useampi kuituista kaapelia, joihin me teemme omissa tuotannossamme liittimet valmiiksi joko toiseen tai molempiin päihin. Näihin kaapeleihin voidaan tehdä SC, LC, FC ja ST sekä UPC että APC hionnalla (pl. ST). Liitintyyppi voi olla tietysti eri kaapelin päässä. Ja samassa päässä voi olla erilaisia liittimiä myös.

Valmiskaapelien käyttö nopeuttaa asennustyötä huomattavasti ja näin säästää kustannuksia ja samalla voi käyttää resursseja muihin kohteisiin. Näiden tuotteiden asennus ei myöskään tarvitse erikoisosaamista.

Kaapelit voivat olla sekä sisä- että ulkokaapeleita. Liittimet voidaan tehdä myös isoihin maakaapeleihin valmiiksi. Yleisimmät valmiskaapelit ovat sisä-ulkokaapeleita.

Yleisimmät kaapelityypit:

- HBBX 12-, 24-, 48- ja 96SML (HBBX tarkoittaa ohutta mustaa sisä-ulko mikrokaapelia)
- FZOMSU-SD/FXMSU/FZMSU 12-, 24-, 48-, 96-, ja 192SML (oranssi kaapeli)
- FXMMS 2-, 4-, 6- ja 8SMT ja vastaavat monimuodot (sininen (SM) tai vihreä (MM) urarunkokaapeli, kuitujen suojana 2mm lisävaippa)
- FMMS 4-, 6-, 8-, 12- ja 24SMT (kuitujen suojana 2mm lisävaippa)

### Valmiskaapelit

- Flex kaapelit
- Erilaiset maakaapelit.



Kaapelien kuitumäärät ovat kahdesta aina 288 asti. Kaapelit voivat olla pelkästään yksi- tai monimuotoa tai sitten ne voivat olla ns. sekakaapeleita, joissa on sekä yksimuoto että monimuoto kuidut sisällä. Näitä kaapeleita kutsutaan myös nimellä hybridikaapelit.

Alla lista sekakaapeleiden kuitumääristä:

- 4SML+4OM3L tai 4GKL
- 8SML+8OM3L tai 8GKL
- 12SML+12OM3L tai 12GKL
- 24SML+24OM3L tai 24GKL

Valmiskaapelien pituus on vapaasti määritettävissä. Myös vapaiden kuitujen kuorinnan pituuden voi määrittellä tapauskohtaisesti. Vapaat kuidut liittimiseen pakataan suojaputken sisään. Tämä suojaputki toimii myös vetopäänä asennuksessa.

Näitä valmiskaapeleita voidaan valmistaa myös niin, että toinen pää on 900um kuiduilla ja toinen pää 2mm kuiduilla. Tällaista tuotetta on hyvä käyttää silloin, jos toinen pää asennetaan kotelon tai paneelin sisään ja toinen pää menee suoraan laitteelle tai paneelin ulkopuoliseen asennukseen.



Hyvin usein valmiskaapeleita käytetään myös niin, että toinen pää on valmiiksi asennettuna johonkin koteloon, esim. 19", NAF1000, ODF 3x8 tai 4x6 ja LL YJT.

Tällaista tuotetta käytettäessä usein toimitukseen lisätään paneeli tai kotelo adaptereineen, johon tuo ns. vapaa pää asennetaan työmaalla. Kuljetuksessa ja asennuksessa liittimet ovat suojausputken sisällä.

Näille tuotteille ei ole olemassa valitettavasti kaikille sähkönumeroita, koska nämä tuotteet tehdään kohteen mukaan. Alla on listattu ne tuotteet, joille löytyy sähkönumero.



Valmiskaapelit

Sähkönumero	Tuote
<a href="#">7269357</a>	PAN 19"/PAN 19" LC FZOMSU-SD 24SML 15m
<a href="#">7269358</a>	PAN 19"/PAN 19" LC FZOMSU-SD 24SML 30m
<a href="#">7269359</a>	PAN 19"/PAN 19" LC FZOMSU-SD 48SML 15m
<a href="#">7269360</a>	PAN 19"/PAN 19" LC FZOMSU-SD 48SML 20m
<a href="#">7269361</a>	PAN 19"/PAN 19" LC FZOMSU-SD 48SML 30m
<a href="#">7269362</a>	PAN 19"/PAN 19" LC FZOMSU-SD 48SML 45m
<a href="#">7263260</a>	PAN 19"/PAN 19" LC FZMSU 96SML 15m
<a href="#">7269363</a>	PAN 19"/PAN 19" LC FZOMSU-SD 96SML 20m
<a href="#">7269364</a>	PAN 19"/PAN 19" LC FZOMSU-SD 96SML 30m
<a href="#">7269365</a>	PAN 19"/PAN 19" LC FZOMSU-SD 96SML 45m





Valmiskaapelit

Sähkönumero	Tuote
<a href="#">7269350</a>	LL/PAN19 LC FZOMSU-SD 24SML 15m
<a href="#">7269351</a>	LL/PAN19 LC FZOMSU-SD 24SML 30m
<a href="#">7269352</a>	LL/PAN19 LC FZOMSU-SD 24SML 50m
<a href="#">7263268</a>	LL/PAN19 LC FZOMSU-SD 48SML 15m
<a href="#">7269353</a>	LL/PAN19 LC FZOMSU-SD 48SML 20m
<a href="#">7263271</a>	LL/PAN19 LC FZOMSU-SD 48SML 30m
<a href="#">7269354</a>	LL/PAN19 LC FZOMSU-SD 48SML 50m
<a href="#">7269355</a>	LL/PAN19 LC FZOMSU-SD 48SML 70m
<a href="#">7269303</a>	LL/PAN19 LC FZOMSU-SD 96SML 15m
<a href="#">7269356</a>	LL/PAN19 LC FZOMSU-SD 96SML 20m
<a href="#">7269304</a>	LL/PAN19 LC FZOMSU-SD 96SML 30m



Sähkönumero	Tuote
<a href="#">7269342</a>	LL/LL YJT LC FZOMSU-SD 24SML 15m
<a href="#">7269343</a>	LL/LL YJT LC FZOMSU-SD 24SML 30m
<a href="#">7269344</a>	LL/LL YJT LC FZOMSU-SD 48SML 15m
<a href="#">7269345</a>	LL/LL YJT LC FZOMSU-SD 48SML 30m
<a href="#">7269346</a>	LL/LL YJT LC FZOMSU-SD 96SML 10m
<a href="#">7269347</a>	LL/LL YJT LC FZOMSU-SD 96SML 15m
<a href="#">7269348</a>	LL/LL YJT LC FZOMSU-SD 96SML 30m
<a href="#">7269349</a>	LL/LL YJT LC FZOMSU-SD 96SML 50m





Sähkönumero	Tuote
<a href="#">7269497</a>	NAF1000 SCA/SCA HBBX 48SML 20m
<a href="#">7269498</a>	NAF1000 SCA/SCA HBBX 24SML 20m

Valmiskaapelit

Alla ohje näiden kaapelien tilaamiseen, mikäli sähkönumeroa ei ole:

- Paneeli tai kotelo, johon kaapelin toinen pää asennetaan.
- Toisen pään paneeli tai kotelo, jos tällainen tarvitaan
- Molempien päiden liittimet erotettuna / viivalla. Jos toiseen päähän ei tule liittimiä, niin se merkataan viivalla
- Haluttu kaapelityyppi, ja jos ei tiedä kaapelityyppiä, niin kirjoittaa kuitumäärän ja kuitutyypin pituus

Alla muutama esimerkki:

**Pan 19" / ODF 3x8 SCA/SC FZOMSUS-SD 24SML 35m:**

- Kaapelin toinen pää asennetaan 19" paneeliin
- Toinen pää asennetaan työmaalla 3x8 ODF:ään, joten tämä ODF kotelo lähetetään mukaan.
- 19" paneeliin asennettavat liittimet ovat SC-APC
- ODF 3x8 liittimet ovat SC-UPC
- Kaapeli on oranssia 24-kuituista yksimuoto sisä-ulkokaapelia
- Kaapelin pituus on 35m

**NAF1000 SCA/LC (2mm) HBBX 48SML 40m**

- Kaapelin toinen pää asennetaan NAF1000 koteloon
- Toisen pään paneelia tai kotelo ei tarvita, koska sitä ei ole mainittu
- NAF1000 kotelon liittimet ovat SC-APC
- Ns. vapaan pään liittimet ovat LC-UPC ja 2mm kuidulla
- Kaapeli on mustaa 48-kuituista yksimuoto mikro sisä-ulkokaapelia
- Kaapelin pituus on 40m

## Yleisimpien urarunkokaapelien sähkönumerot

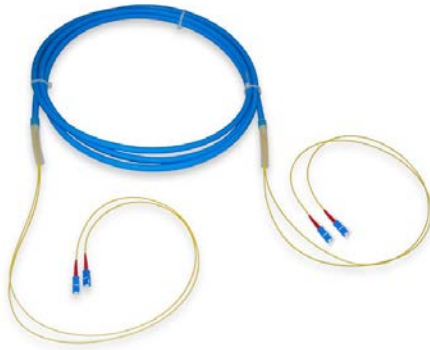

SC-UPC/SC-UPC FXMMS 2SMT

Sähkö-numero	Tuote
<a href="#">7262176</a>	SC/SC FXMMS 2SMT 10m
<a href="#">7264837</a>	SC/SC FXMMS 2SMT 12m
<a href="#">7262177</a>	SC/SC FXMMS 2SMT 15m
<a href="#">7262178</a>	SC/SC FXMMS 2SMT 16m
<a href="#">7262179</a>	SC/SC FXMMS 2SMT 20m
<a href="#">7262180</a>	SC/SC FXMMS 2SMT 25m
<a href="#">7262181</a>	SC/SC FXMMS 2SMT 30m
<a href="#">7262182</a>	SC/SC FXMMS 2SMT 35m
<a href="#">7262183</a>	SC/SC FXMMS 2SMT 40m
<a href="#">7262184</a>	SC/SC FXMMS 2SMT 45m



LC-UPC/LC-UPC FXMMS 2SMT

Sähkö-numero	Tuote
<a href="#">7262218</a>	LC/LC FXMMS 2SMT 10m
<a href="#">7264838</a>	LC/LC FXMMS 2SMT 12m
<a href="#">7262219</a>	LC/LC FXMMS 2SMT 15m
<a href="#">7262220</a>	LC/LC FXMMS 2SMT 16m
<a href="#">7262221</a>	LC/LC FXMMS 2SMT 20m
<a href="#">7262222</a>	LC/LC FXMMS 2SMT 25m
<a href="#">7262223</a>	LC/LC FXMMS 2SMT 30m
<a href="#">7262224</a>	LC/LC FXMMS 2SMT 35m
<a href="#">7262225</a>	LC/LC FXMMS 2SMT 40m
<a href="#">7262226</a>	LC/LC FXMMS 2SMT 45m

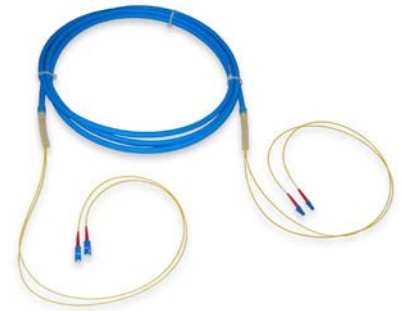

SC-UPC/LC-UPC FXMMS 2SMT

Sähkö-numero	Tuote
<a href="#">7262140</a>	SC/LC FXMMS 2SMT 10m
<a href="#">7264836</a>	SC/LC FXMMS 2SMT 12m
<a href="#">7262141</a>	SC/LC FXMMS 2SMT 15m
<a href="#">7262142</a>	SC/LC FXMMS 2SMT 16m
<a href="#">7262143</a>	SC/LC FXMMS 2SMT 20m
<a href="#">7262144</a>	SC/LC FXMMS 2SMT 25m
<a href="#">7262145</a>	SC/LC FXMMS 2SMT 30m
<a href="#">7262146</a>	SC/LC FXMMS 2SMT 35m
<a href="#">7262147</a>	SC/LC FXMMS 2SMT 40m
<a href="#">7262148</a>	SC/LC FXMMS 2SMT 45m

Valmiskaapelit



SC-UPC/SC-UPC FXMMS 4SMT

Sähkö-numero	Tuote
<a href="#">7262185</a>	SC/SC FXMMS 4SMT 10m
<a href="#">7262186</a>	SC/SC FXMMS 4SMT 15m
<a href="#">7262187</a>	SC/SC FXMMS 4SMT 16m
<a href="#">7262188</a>	SC/SC FXMMS 4SMT 20m
<a href="#">7262189</a>	SC/SC FXMMS 4SMT 25m
<a href="#">7262190</a>	SC/SC FXMMS 4SMT 30m
<a href="#">7262191</a>	SC/SC FXMMS 4SMT 35m
<a href="#">7262192</a>	SC/SC FXMMS 4SMT 40m
<a href="#">7262193</a>	SC/SC FXMMS 4SMT 45m



LC-UPC/LC-UPC FXMMS 4SMT

Sähkö-numero	Tuote
<a href="#">7262227</a>	LC/LC FXMMS 4SMT 10m
<a href="#">7262228</a>	LC/LC FXMMS 4SMT 15m
<a href="#">7262229</a>	LC/LC FXMMS 4SMT 16m
<a href="#">7262230</a>	LC/LC FXMMS 4SMT 20m
<a href="#">7262231</a>	LC/LC FXMMS 4SMT 25m
<a href="#">7262232</a>	LC/LC FXMMS 4SMT 30m
<a href="#">7262233</a>	LC/LC FXMMS 4SMT 35m
<a href="#">7262234</a>	LC/LC FXMMS 4SMT 40m
<a href="#">7262235</a>	LC/LC FXMMS 4SMT 45m



SC-UPC/LC-UPC FXMMS 4SMT

Sähkö-numero	Tuote
<a href="#">7262149</a>	SC/LC FXMMS 4SMT 10m
<a href="#">7262150</a>	SC/LC FXMMS 4SMT 15m
<a href="#">7262151</a>	SC/LC FXMMS 4SMT 16m
<a href="#">7262152</a>	SC/LC FXMMS 4SMT 20m
<a href="#">7262153</a>	SC/LC FXMMS 4SMT 25m
<a href="#">7262154</a>	SC/LC FXMMS 4SMT 30m
<a href="#">7262155</a>	SC/LC FXMMS 4SMT 35m
<a href="#">7262156</a>	SC/LC FXMMS 4SMT 40m
<a href="#">7262157</a>	SC/LC FXMMS 4SMT 45m



SC-UPC/SC-UPC FXMMS 6SMT



LC-UPC/LC-UPC FXMMS 6SMT



SC-UPC/LC-UPC FXMMS 6SMT

Sähkö-numero	Tuote
<a href="#">7262200</a>	SC/SC FXMMS 6SMT 10m
<a href="#">7262201</a>	SC/SC FXMMS 6SMT 15m
<a href="#">7262202</a>	SC/SC FXMMS 6SMT 16m
<a href="#">7262203</a>	SC/SC FXMMS 6SMT 20m
<a href="#">7262204</a>	SC/SC FXMMS 6SMT 25m
<a href="#">7262205</a>	SC/SC FXMMS 6SMT 30m
<a href="#">7262206</a>	SC/SC FXMMS 6SMT 35m

Sähkö-numero	Tuote
<a href="#">7262236</a>	LC/LC FXMMS 6SMT 10m
<a href="#">7262237</a>	LC/LC FXMMS 6SMT 15m
<a href="#">7262238</a>	LC/LC FXMMS 6SMT 16m
<a href="#">7262239</a>	LC/LC FXMMS 6SMT 20m
<a href="#">7262240</a>	LC/LC FXMMS 6SMT 25m
<a href="#">7262241</a>	LC/LC FXMMS 6SMT 30m
<a href="#">7262242</a>	LC/LC FXMMS 6SMT 35m

Sähkö-numero	Tuote
<a href="#">7262158</a>	SC/LC FXMMS 6SMT 10m
<a href="#">7262159</a>	SC/LC FXMMS 6SMT 15m
<a href="#">7262160</a>	SC/LC FXMMS 6SMT 16m
<a href="#">7262161</a>	SC/LC FXMMS 6SMT 20m
<a href="#">7262162</a>	SC/LC FXMMS 6SMT 25m
<a href="#">7262163</a>	SC/LC FXMMS 6SMT 30m
<a href="#">7262164</a>	SC/LC FXMMS 6SMT 35m

Valmiskaapelit

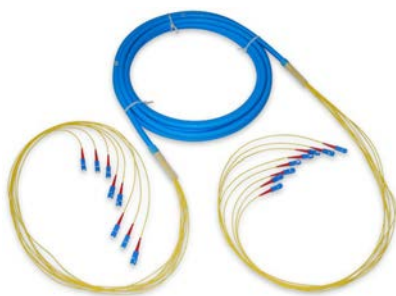

SC-UPC/SC-UPC FXMMS 8SMT



LC-UPC/LC-UPC FXMMS 8SMT



SC-UPC/LC-UPC FXMMS 8SMT

Sähkö-numero	Tuote
<a href="#">7262209</a>	SC/SC FXMMS 8SMT 10m
<a href="#">7262210</a>	SC/SC FXMMS 8SMT 15m
<a href="#">7262211</a>	SC/SC FXMMS 8SMT 16m
<a href="#">7262212</a>	SC/SC FXMMS 8SMT 20m
<a href="#">7262213</a>	SC/SC FXMMS 8SMT 25m
<a href="#">7262214</a>	SC/SC FXMMS 8SMT 30m
<a href="#">7262215</a>	SC/SC FXMMS 8SMT 35m
<a href="#">7262216</a>	SC/SC FXMMS 8SMT 40m
<a href="#">7262217</a>	SC/SC FXMMS 8SMT 45m

Sähkö-numero	Tuote
<a href="#">7262245</a>	LC/LC FXMMS 8SMT 10m
<a href="#">7262246</a>	LC/LC FXMMS 8SMT 15m
<a href="#">7262247</a>	LC/LC FXMMS 8SMT 16m
<a href="#">7262248</a>	LC/LC FXMMS 8SMT 20m
<a href="#">7262249</a>	LC/LC FXMMS 8SMT 25m
<a href="#">7262250</a>	LC/LC FXMMS 8SMT 30m
<a href="#">7262251</a>	LC/LC FXMMS 8SMT 35m
<a href="#">7262252</a>	LC/LC FXMMS 8SMT 40m
<a href="#">7262253</a>	LC/LC FXMMS 8SMT 45m

Sähkö-numero	Tuote
<a href="#">7262167</a>	SC/LC FXMMS 8SMT 10m
<a href="#">7262168</a>	SC/LC FXMMS 8SMT 15m
<a href="#">7262169</a>	SC/LC FXMMS 8SMT 16m
<a href="#">7262170</a>	SC/LC FXMMS 8SMT 20m
<a href="#">7262171</a>	SC/LC FXMMS 8SMT 25m
<a href="#">7262172</a>	SC/LC FXMMS 8SMT 30m
<a href="#">7262173</a>	SC/LC FXMMS 8SMT 35m
<a href="#">7262174</a>	SC/LC FXMMS 8SMT 40m
<a href="#">7262175</a>	SC/LC FXMMS 8SMT 45m

## FTMSU-kaapelien sähkönumerot



Sähkönumero	Tuote
<a href="#">7263200</a>	SCA+SC/SCA+SC FTMSU 2SMT 10m
<a href="#">7263201</a>	SCA+SC/SCA+SC FTMSU 2SMT 15m



Sähkönumero	Tuote
<a href="#">7263332</a>	SCA/- FTMSU 1SMT 5m
<a href="#">7269397</a>	SCA/- FTMSU 1SMT 10m
<a href="#">7263333</a>	SCA/- FTMSU 1SMT 15m
<a href="#">7263334</a>	SCA/- FTMSU 1SMT 30m
<a href="#">7269439</a>	SCA/- FTMSU 2SMT Cca 15m
<a href="#">7269440</a>	SCA/- FTMSU 2SMT Cca 30m

Valmiskaapelit



Sähkönumero	Tuote
<a href="#">7269437</a>	SC+SCA/- FTMSU 2SMT 5m
<a href="#">7269438</a>	SC+SCA/- FTMSU 2SMT 10m



Sähkönumero	Tuote
<a href="#">7269496</a>	SCA/LCA FTMSU 1SMT 0,5m
<a href="#">7269441</a>	SCA/LCA FTMSU 1SMT 1,5m
<a href="#">7269442</a>	SCA/LCA FTMSU 1SMT 5m



Sähkönumero	Tuote
<a href="#">7269280</a>	LC/- FTMSU 2SMT 5m
<a href="#">7269281</a>	LC/- FTMSU 2SMT 10m



Sähkönumero	Tuote
<a href="#">7263444</a>	LCA/- FTMSU 1SMT 15m
<a href="#">7263445</a>	LCA/- FTMSU 1SMT 30m
<a href="#">7269292</a>	LCA/- FTMSU 2SMT 30m

## Kuitu + Cat6 valmiskaapelit



Valmiskaapelit

Näitä kaapeleita valmistamme myös Nauvossa. Näitä kaapeleita saa samoin tavoin kuin kuitukaapeleita. Liittimet, sekä kuitu että CAT6, molemmissa päissä valmiina tai vain toisessa päässä. Toinen pää voidaan myös valmiiksi asentaa yhteen koteloon. Tuotteet voidaan tehdä myös niin, että CAT6 liitin jätetään tekemättä jommastakummasta tai molemmista päistä. Pituus on vapaasti määritettävissä myös näissä kaapeleissa.

Hb-rasia 4LCA+RJ45

Sähkönumero	Tuote
<a href="#">7268488</a>	Hb-rasia 4LCA+RJ45/- C6UTP+4SMT HF 20m
<a href="#">7268489</a>	Hb-rasia 4LCA+RJ45/- C6UTP+4SMT HF 25m
<a href="#">7268490</a>	Hb-rasia 4LCA+RJ45/- C6UTP+4SMT HF 30m
<a href="#">7268491</a>	Hb-rasia 4LCA+RJ45/- C6UTP+4SMT HF 35m
<a href="#">7268492</a>	Hb-rasia 4LCA+RJ45/- C6UTP+4SMT HF 40m
<a href="#">7268493</a>	Hb-rasia 4LCA+RJ45/- C6UTP+4SMT HF 45m
<a href="#">7268494</a>	Hb-rasia 4LCA+RJ45/- C6UTP+4SMT HF 50m
<a href="#">7268495</a>	Hb-rasia 4LCA+RJ45/- C6UTP+4SMT HF 55m

Hb-rasia 4SCA+RJ45

Sähkönumero	Tuote
<a href="#">7268496</a>	Hb-rasia 4SCA+RJ45/- C6UTP+4SMT HF 20m
<a href="#">7268497</a>	Hb-rasia 4SCA+RJ45/- C6UTP+4SMT HF 25m
<a href="#">7268498</a>	Hb-rasia 4SCA+RJ45/- C6UTP+4SMT HF 30m
<a href="#">7268499</a>	Hb-rasia 4SCA+RJ45/- C6UTP+4SMT HF 35m
<a href="#">7263103</a>	Hb-rasia 4SCA+RJ45/- C6UTP+4SMT HF 40m
<a href="#">7263102</a>	Hb-rasia 4SCA+RJ45/- C6UTP+4SMT HF 45m
<a href="#">7263100</a>	Hb-rasia 4SCA+RJ45/- C6UTP+4SMT HF 50m
<a href="#">7263101</a>	Hb-rasia 4SCA+RJ45/- C6UTP+4SMT HF 55m



## 19" tyhjät paneelit

Paneeleista löytyy useampi versio erilaisiin tarpeisiin ja kohteisiin. Kaikki versiot ovat saatavilla sekä SC että LC versioina. Paneelien syvyys on 145mm. 96-kuituisille paneeleille löytyy myös 200mm syvä vaihtoehto.



Paneelit törmäyssuojalla



Paneelit törmäyssuojalla ilman FOAM vedonpoistoa



Paneelit ilman törmäyssuojaa

Sähkönumero	Tuote	Sähkönumero	Tuote	Sähkönumero	Tuote
<a href="#">7262292</a>	Paneeli 19 1-24xSC	<a href="#">7263104</a>	Paneeli 19 1-24xSC ilman FOAM vedonpoistoa	<a href="#">7264447</a>	Paneeli 19 1-24xSC 1U ilman ts.
<a href="#">7262293</a>	Paneeli 19 2-48xSC			<a href="#">7263402</a>	Pan.19" 1-24 SC ilman ts. + kuituohjain vedonpoistolla
<a href="#">7262294</a>	Paneeli 19 2-48xLC				
<a href="#">7262295</a>	Paneeli 19 4-96xLC				
<a href="#">7263505</a>	Paneeli 19 4-96xLC 200mm				
<b>19" mekaniikka</b>		<a href="#">7263105</a>	Paneeli 19 2-48xSC ilman FOAM vedonpoistoa	<a href="#">7264323</a>	Paneeli 19 2-48xSC 1U ilman ts.
		<a href="#">7263106</a>	Paneeli 19 2-48xLC ilman FOAM vedonpoistoa	<a href="#">7263403</a>	Pan.19" 1-48 SC ilman ts. + kuituohjain vedonpoistolla
		<a href="#">7263107</a>	Paneeli 19 4-96xLC ilman FOAM vedonpoistoa	<a href="#">7264897</a>	Paneeli 19 2-96 SC 2U ilman ts.
				<a href="#">7268434</a>	Paneeli 19 2-48xLC 1U ilman ts.
				<a href="#">7268435</a>	Paneeli 19 4-96 LC 1U ilman ts.
				<a href="#">7263504</a>	Paneeli 19 4-96 LC 1U ilman ts. 200mm
				<a href="#">7263176</a>	Paneeli 19 4-192 LC 2U ilman ts.

Törmäyssuojaa on kahta tyyppiä. Toisessa törmäyssuojassa on ns. foam vedonpoistajat, joissa on tehty hahlot kytkentäkaapeleita varten. Toinen törmäyssuojallinen malli on ilman foam-kumeja. Tässä törmäyssuojamallissa on törmäyssuojan päädyt "kevennetty", joten ne voi halutessa taivuttaa kaarelle, joka taas auttaa kytkentäkaapeliin asentamisessa. Molemmat törmäyssuojat ovat 95mm syviä, joten niiden kanssa paneelin kokonaisyyvydeksi tulee 240mm.



Valikoivastamme löytyy myös 2U korkea paneeli, johon mahtuu joko 96 SC tai 192 LC liittintä. Syvyys näissä paneeleissa on hieman enemmän, 187mm. Paneelin runko on tehty kahdesta osasta. Paneelin yläosa on kiinnitetty neljällä ruuvilla alaosaan. Näin paneeli on helppo työstää. Irrottaa yläosan, niin voi tehdä alaosan ensin valmiiksi ja kun se on valmis, ruuvaa yläosan takaisin paikoilleen. Yläosan molemmissa takakulmissa on isot aukot kuituputkea varten. Aukkoja kohdalla on paneelin takaseinä "kevennetty", joten kuituputkea ei tarvitse pujottaa koko pituudelta, vaan ne voi viedä takaa suoraan sisään. Näidenkin paneelien eteen voidaan asentaa [kuituohjain vedonpoistolla](#).

Valikoimastamme löytyy useita erikoispaneelleja erilaisiin käyttötarkoituksiin. Ohessa on kuva 19" paneelista, johon on asennettu valmiiksi 2kpl LC SM duplex adapteria ja 2kpl RJ45 Keystone liittintä. Muut aukot peitety suojatulpilla ([7269487](#))





## Valmispaneelit häntäkuiduilla

Paneelit voidaan varustaa pelkillä hännillä, jolloin hitsaus tehdään paneelin sisällä. Hännät paneelin sisällä ovat 1.5m pitkiä, joten työvara on riittävä. Paneelissa on myös mukana kuitujatkospidikkeet.

Alla sähkönumero luettelo häntäpaneeleista. Sähkönumerot ovat erikseen paneeleille sekä ilman että törmäyssuojan kanssa.

### 19" valmispaneelit häntäkuiduilla SC-UPC ja SC-APC

SC-UPC		SC-APC	
Törmäyssuojalliset		Törmäyssuojalliset	
Sähkönumero	Tuote	Sähkönumero	Tuote
<a href="#">7269493</a>	Paneeli 19 SC/- 6SMT 1.5m	<a href="#">7264442</a>	Paneeli 19 SCA/- 6SMT 1.5m
<a href="#">7264120</a>	Paneeli 19 SC/- 12SMT 1.5m	<a href="#">7264443</a>	Paneeli 19 SCA/- 12SMT 1.5m
<a href="#">7264121</a>	Paneeli 19 SC/- 24SMT 1.5m	<a href="#">7264444</a>	Paneeli 19 SCA/- 24SMT 1.5m
<a href="#">7264318</a>	Paneeli 19 SC/- 48SMT 1.5m	<a href="#">7264445</a>	Paneeli 19 SCA/- 48SMT 1.5m
Ilman törmäyssuojaa		Ilman törmäyssuojaa	
Sähkönumero	Tuote	Sähkönumero	Tuote
<a href="#">7264178</a>	Paneeli 19 SC/- 6SMT 1.5m ilman ts.	<a href="#">7268343</a>	Paneeli 19 SCA/- 12SMT 1.5m ilman ts.
<a href="#">7264695</a>	Paneeli 19 SC/- 12SMT 1.5m ilman ts.	<a href="#">7268344</a>	Paneeli 19 SCA/- 24SMT 1.5m ilman ts.
<a href="#">7268333</a>	Paneeli 19 SC/- 24SMT 1.5m ilman ts.	<a href="#">7264446</a>	Paneeli 19 SCA/- 48SMT 1.5m ilman ts.
<a href="#">7264122</a>	Paneeli 19 SC/- 48SMT 1.5m ilman ts.	<a href="#">7268345</a>	Paneeli 19 SCA/- 96SMT 1.5m ilman ts.
<a href="#">7264898</a>	Paneeli 19 SC/- 96SMT 1.5m ilman ts.		

19" mekaniikka

### 19" valmispaneelit häntäkuiduilla LC-UPC ja LC-APC

LC-UPC		LC-APC	
Törmäyssuojalliset		Törmäyssuojalliset	
Sähkönumero	Tuote	Sähkönumero	Tuote
<a href="#">7264180</a>	Paneeli 19" LC/- 12SMT 1.5m	<a href="#">7264696</a>	Paneeli 19" LCA/- 12SMT 1.5m
<a href="#">7264179</a>	Paneeli 19" LC/- 24SMT 1.5m	<a href="#">7264697</a>	Paneeli 19" LCA/- 24SMT 1.5m
<a href="#">7264181</a>	Paneeli 19" LC/- 48SMT 1.5m	<a href="#">7264698</a>	Paneeli 19" LCA/- 48SMT 1.5m
<a href="#">7264560</a>	Paneeli 19" LC/- 96SMT 1.5m	<a href="#">7264699</a>	Paneeli 19" LCA/- 96SMT 1.5m
<a href="#">7263507</a>	Paneeli 19" LC/- 96SMT 1.5m 200mm	<a href="#">7263509</a>	Paneeli 19" LCA/- 96SMT 1.5m 200mm
Ilman törmäyssuojaa		Ilman törmäyssuojaa	
Sähkönumero	Tuote	Sähkönumero	Tuote
<a href="#">7268346</a>	Paneeli 19" LC/- 12SMT 1.5m ilman ts.	<a href="#">7268350</a>	Paneeli 19" LCA/- 12SMT 1.5m ilman ts.
<a href="#">7268347</a>	Paneeli 19" LC/- 24SMT 1.5m ilman ts.	<a href="#">7268351</a>	Paneeli 19" LCA/- 24SMT 1.5m ilman ts.
<a href="#">7268348</a>	Paneeli 19" LC/- 48SMT 1.5m ilman ts.	<a href="#">7268352</a>	Paneeli 19" LCA/- 48SMT 1.5m ilman ts.
<a href="#">7268349</a>	Paneeli 19" LC/- 96SMT 1.5m ilman ts.	<a href="#">7268353</a>	Paneeli 19" LCA/- 96SMT 1.5m ilman ts.
<a href="#">7263506</a>	Paneeli 19" LC/- 96SMT 1.5m ilman ts. 200mm	<a href="#">7263508</a>	Paneeli 19" LCA/- 96SMT 1.5m ilman ts. 200mm
<a href="#">7263215</a>	Paneeli 19" LC/- 192SMT 1.5m ilman ts.	<a href="#">7263203</a>	Pan. 19 LCA/- 48SMT 3.5m putki



## Valmispaneelit häntäkaapelilla

Paneelit voidaan varustaa valmiskaapelilla, jossa on kuituja 1:stä 192:een. Kaapelin pituus on vapaasti määritettävissä, mutta meillä on tietyt varastopituudet, joilla on sähkönumerot. Pääsääntöisesti valmispaneelissa käytetään mustaa sisä-ulkomikrokaapelia, mutta tehdään myös jatkuvasti oranssista FZOMSU-SD/FXMSU/FZMSU kaapelista tuotteita. Myös sekakaapeleista (SM+MM) tehdään valmispaneeleita. Alla sähkönumerot varastopituuksista.

### 19" valmispaneelit häntäkaapeleilla SC-UPC ja SC-APC

SC-UPC	
Törmäyssuojalliset	
Sähkönumero	Tuote
<a href="#">7262104</a>	Pan. 19 SC/- HBBX 24SML 5m
<a href="#">7264800</a>	Pan. 19 SC/- HBBX 24SML 15m
<a href="#">7262105</a>	Pan. 19 SC/- HBBX 24SML 25m
<a href="#">7262106</a>	Pan. 19 SC/- HBBX 24SML 35m
<a href="#">7262115</a>	Pan. 19 SC/- HBBX 24SML 50m
<a href="#">7264436</a>	Pan. 19 SC/- HBBX 48SML 5m
<a href="#">7264312</a>	Pan. 19 SC/- HBBX 48SML 10m
<a href="#">7264464</a>	Pan. 19 SC/- HBBX 48SML 15m
<a href="#">7264313</a>	Pan. 19 SC/- HBBX 48SML 20m
<a href="#">7264437</a>	Pan. 19 SC/- HBBX 48SML 25m
<a href="#">7264314</a>	Pan. 19 SC/- HBBX 48SML 30m
<a href="#">7268448</a>	Pan. 19 SC/- HBBX 48SML 35m
<a href="#">7264315</a>	Pan. 19 SC/- HBBX 48SML 50m
Ilman törmäyssuojaa	
Sähkönumero	Tuote
<a href="#">7262116</a>	Pan. 19 SC/- HBBX 24SML 5m ilman ts.
<a href="#">7262117</a>	Pan. 19 SC/- HBBX 24SML 15m ilman ts.
<a href="#">7262118</a>	Pan. 19 SC/- HBBX 24SML 25m ilman ts.
<a href="#">7262119</a>	Pan. 19 SC/- HBBX 24SML 35m ilman ts.
<a href="#">7262120</a>	Pan. 19 SC/- HBBX 24SML 50m ilman ts.
<a href="#">7264414</a>	Pan 19 SC/- 2xHBBX 24SML 5m ilman ts.
<a href="#">7264434</a>	Pan. 19 SC/- HBBX 48SML 5m ilman ts.
<a href="#">7262131</a>	Pan. 19 SC/- HBBX 48SML 10m ilman ts.
<a href="#">7264465</a>	Pan. 19 SC/- HBBX 48SML 15m ilman ts.
<a href="#">7262132</a>	Pan. 19 SC/- HBBX 48SML 20m ilman ts.
<a href="#">7262121</a>	Pan. 19 SC/- HBBX 48SML 25m ilman ts.
<a href="#">7262133</a>	Pan. 19 SC/- HBBX 48SML 30m ilman ts.
<a href="#">7268449</a>	Pan. 19 SC/- HBBX 48SML 35m ilman ts.
<a href="#">7262134</a>	Pan. 19 SC/- HBBX 48SML 50m ilman ts.
<a href="#">7262122</a>	Pan. 19 SC/- HBBX 96SML 15m ilman ts.
<a href="#">7264356</a>	Pan. 19 SC/- HBBX 96SML 25m ilman ts.
<a href="#">7264357</a>	Pan. 19 SC/- HBBX 96SML 35m ilman ts.
<a href="#">7264366</a>	Pan. 19 SC/- HBBX 96SML 50m ilman ts.

SC-APC	
Törmäyssuojalliset	
Sähkönumero	Tuote
<a href="#">7269499</a>	Pan. 19 SCA/- HBBX 4SML 35m
<a href="#">7264389</a>	Pan. 19 SCA/- HBBX 24SML 5m
<a href="#">7264644</a>	Pan. 19 SCA/- HBBX 24SML 15m
<a href="#">7264390</a>	Pan. 19 SCA/- HBBX 24SML 20m
<a href="#">7264645</a>	Pan. 19 SCA/- HBBX 24SML 25m
<a href="#">7264391</a>	Pan. 19 SCA/- HBBX 24SML 30m
<a href="#">7264367</a>	Pan. 19 SCA/- HBBX 24SML 35m
<a href="#">7264183</a>	Pan. 19 SCA/- HBBX 24SML 50m
<a href="#">7264651</a>	Pan. 19 SCA/- HBBX 48SML 5m
<a href="#">7264392</a>	Pan. 19 SCA/- HBBX 48SML 10m
<a href="#">7264652</a>	Pan. 19 SCA/- HBBX 48SML 15m
<a href="#">7264394</a>	Pan. 19 SCA/- HBBX 48SML 20m
<a href="#">7264653</a>	Pan. 19 SCA/- HBBX 48SML 25m
<a href="#">7264396</a>	Pan. 19 SCA/- HBBX 48SML 30m
<a href="#">7264184</a>	Pan. 19 SCA/- HBBX 48SML 35m
<a href="#">7264398</a>	Pan. 19 SCA/- HBBX 48SML 50m
Ilman törmäyssuojaa	
Sähkönumero	Tuote
<a href="#">7264245</a>	Pan. 19 SCA/- HBBX 24SML 5m ilman ts.
<a href="#">7264330</a>	Pan. 19 SCA/- HBBX 24SML 15m ilman ts.
<a href="#">7264381</a>	Pan. 19 SCA/- HBBX 24SML 25m ilman ts.
<a href="#">7264382</a>	Pan. 19 SCA/- HBBX 24SML 35m ilman ts.
<a href="#">7264383</a>	Pan. 19 SCA/- HBBX 24SML 50m ilman ts.
<a href="#">7268455</a>	Pan. 19 SCA/- HBBX 48SML 5m ilman ts.
<a href="#">7268456</a>	Pan. 19 SCA/- HBBX 48SML 15m ilman ts.
<a href="#">7269492</a>	Pan. 19 SCA/- HBBX 48SML 15m kuituohjain vedonpoistolla
<a href="#">7264563</a>	Pan. 19 SCA/- HBBX 48SML 25m ilman ts.
<a href="#">7264384</a>	Pan. 19 SCA/- HBBX 48SML 35m ilman ts.
<a href="#">7264399</a>	Pan. 19 SCA/- HBBX 48SML 50m ilman ts.
<a href="#">7264385</a>	Pan. 19 SCA/- HBBX 96SML 15m ilman ts.
<a href="#">7264386</a>	Pan. 19 SCA/- HBBX 96SML 25m ilman ts.
<a href="#">7264387</a>	Pan. 19 SCA/- HBBX 96SML 35m ilman ts.
<a href="#">7264388</a>	Pan. 19 SCA/- HBBX 96SML 50m ilman ts.

19" mekaniikka



## 19" valmispaneelit häntäkaapeleilla LC-UPC ja LC-APC

LC-UPC	
Törmäyssuojalliset	
Sähkönumero	Tuote
<a href="#">7264219</a>	Pan 19" LC/- HBBX 24SML 5m
<a href="#">7264200</a>	Pan 19" LC/- HBBX 24SML 10m
<a href="#">7264667</a>	Pan.19" LC/- HBBX 24SML 15m
<a href="#">7264201</a>	Pan.19" LC/- HBBX 24SML 20m
<a href="#">7264668</a>	Pan.19" LC/- HBBX 24SML 25m
<a href="#">7264202</a>	Pan.19" LC/- HBBX 24SML 30m
<a href="#">7268460</a>	Pan.19" LC/- HBBX 24SML 35m
<a href="#">7264203</a>	Pan.19" LC/- HBBX 24SML 50m
<a href="#">7264675</a>	Pan.19" LC/- HBBX 48SML 5m
<a href="#">7264204</a>	Pan.19" LC/- HBBX 48SML 10m
<a href="#">7264677</a>	Pan.19" LC/- HBBX 48SML 15m
<a href="#">7264205</a>	Pan.19" LC/- HBBX 48SML 20m
<a href="#">7264678</a>	Pan.19" LC/- HBBX 48SML 25m
<a href="#">7264206</a>	Pan.19" LC/- HBBX 48SML 30m
<a href="#">7268463</a>	Pan.19" LC/- HBBX 48SML 35m
<a href="#">7264207</a>	Pan.19" LC/- HBBX 48SML 50m
<a href="#">7264685</a>	Pan.19" LC/- HBBX 96SML 5m
<a href="#">7264555</a>	Pan.19" LC/- HBBX 96SML 15m
<a href="#">7264557</a>	Pan.19" LC/- HBBX 96SML 25m
<a href="#">7264558</a>	Pan.19" LC/- HBBX 96SML 35m
<a href="#">7264559</a>	Pan.19" LC/- HBBX 96SML 50m
Ilman törmäyssuojaa	
Sähkönumero	Tuote
<a href="#">7264220</a>	Pan 19" LC/- HBBX 24SML 5m ilman ts.
<a href="#">7264221</a>	Pan.19" LC/- HBBX 24SML 15m ilman ts.
<a href="#">7264222</a>	Pan.19" LC/- HBBX 24SML 25m ilman ts.
<a href="#">7264223</a>	Pan.19" LC/- HBBX 24SML 35m ilman ts.
<a href="#">7264212</a>	Pan.19" LC/- HBBX 24SML 50m ilman ts.
<a href="#">7264213</a>	Pan.19" LC/- HBBX 48SML 5m ilman ts.
<a href="#">7264214</a>	Pan.19" LC/- HBBX 48SML 15m ilman ts.
<a href="#">7264215</a>	Pan.19" LC/- HBBX 48SML 25m ilman ts.
<a href="#">7264556</a>	Pan.19" LC/- HBBX 48SML 35m ilman ts.
<a href="#">7264216</a>	Pan.19" LC/- HBBX 48SML 50m ilman ts.
<a href="#">7268379</a>	Pan.19" LC/- HBBX 96SML 5m ilman ts.
<a href="#">7264217</a>	Pan.19" LC/- HBBX 96SML 15m ilman ts.
<a href="#">7264218</a>	Pan.19" LC/- HBBX 96SML 25m ilman ts.
<a href="#">7268380</a>	Pan.19" LC/- HBBX 96SML 35m ilman ts.
<a href="#">7268381</a>	Pan.19" LC/- HBBX 96SML 50m ilman ts.

LC-APC	
Törmäyssuojalliset	
Sähkönumero	Tuote
<a href="#">7264670</a>	Pan 19" LCA/- HBBX 24SML 5m
<a href="#">7264672</a>	Pan.19" LCA/- HBBX 24SML 15m
<a href="#">7264673</a>	Pan.19" LCA/- HBBX 24SML 25m
<a href="#">7268360</a>	Pan.19" LCA/- HBBX 24SML 35m
<a href="#">7264674</a>	Pan.19" LCA/- HBBX 24SML 50m
<a href="#">7264680</a>	Pan.19" LCA/- HBBX 48SML 5m
<a href="#">7264682</a>	Pan.19" LCA/- HBBX 48SML 15m
<a href="#">7264683</a>	Pan.19" LCA/- HBBX 48SML 25m
<a href="#">7268361</a>	Pan.19" LCA/- HBBX 48SML 35m
<a href="#">7264684</a>	Pan.19" LCA/- HBBX 48SML 50m
<a href="#">7264690</a>	Pan.19" LCA/- HBBX 96SML 5m
<a href="#">7264692</a>	Pan.19" LCA/- HBBX 96SML 15m
<a href="#">7264693</a>	Pan.19" LCA/- HBBX 96SML 25m
<a href="#">7268362</a>	Pan.19" LCA/- HBBX 96SML 35m
<a href="#">7264694</a>	Pan.19" LCA/- HBBX 96SML 50m
Ilman törmäyssuojaa	
Sähkönumero	Tuote
<a href="#">7269409</a>	Pan 19" LCA/- HBBX 12SML 5m ilman ts.
<a href="#">7268363</a>	Pan 19" LCA/- HBBX 24SML 5m ilman ts.
<a href="#">7268365</a>	Pan.19" LCA/- HBBX 24SML 15m ilman ts.
<a href="#">7268366</a>	Pan.19" LCA/- HBBX 24SML 25m ilman ts.
<a href="#">7268367</a>	Pan.19" LCA/- HBBX 24SML 35m ilman ts.
<a href="#">7268368</a>	Pan.19" LCA/- HBBX 24SML 50m ilman ts.
<a href="#">7268369</a>	Pan.19" LCA/- HBBX 48SML 5m ilman ts.
<a href="#">7268370</a>	Pan.19" LCA/- HBBX 48SML 15m ilman ts.
<a href="#">7268371</a>	Pan.19" LCA/- HBBX 48SML 25m ilman ts.
<a href="#">7268372</a>	Pan.19" LCA/- HBBX 48SML 35m ilman ts.
<a href="#">7268373</a>	Pan.19" LCA/- HBBX 48SML 50m ilman ts.
<a href="#">7268374</a>	Pan.19" LCA/- HBBX 96SML 5m ilman ts.
<a href="#">7268375</a>	Pan.19" LCA/- HBBX 96SML 15m ilman ts.
<a href="#">7268376</a>	Pan.19" LCA/- HBBX 96SML 25m ilman ts.
<a href="#">7268377</a>	Pan.19" LCA/- HBBX 96SML 35m ilman ts.
<a href="#">7268378</a>	Pan.19" LCA/- HBBX 96SML 50m ilman ts.

19" mekaniikka

## Jakajapaneelit

Valikoimaan kuuluu jakajille tarkoitetut mallit erikseen. 1x2, 1x4, 1x8, 1x16, 1x32 ja 1x64 jaottimet sekä SC/APC- että LC/APC-liittimillä löytyy suoraan varastosta. Samoin kahdella sisääntulolla olevat jakajapaneelit kuuluvat vakiotuotteisiin. Näiden paneelien korkeus on 1U ja toimitetaan normaalisti ilman törmäyssuojaa. Halutessa törmäyssuoja asennetaan paikoilleen. Useamman jakajan asentaminen onnistuu peruspaneeliin ja tämän lisäksi meillä on useampia erikoismallisia paneeleita. PON-WDM:iä käytetään GPON-verkoissa ja OADM:iä GPON- tai XGS-PON-verkoissa.



SC-APC	
Sähkönumero	Tuote
<a href="#">7269290</a>	1x2 SCA JAOTINPANEELI 19"
<a href="#">7268309</a>	1x4 SCA JAOTINPANEELI 19"
<a href="#">7264438</a>	1x8 SCA JAOTINPANEELI 19"
<a href="#">7264439</a>	1x16 SCA JAOTINPANEELI 19"
<a href="#">7262137</a>	1x32 SCA JAOTINPANEELI 19"
<a href="#">7263400</a>	Jakajapaneeli 1x32 SCA+ kuituohjain vedonpoistolla
<a href="#">7262138</a>	1x64 SCA JAOTINPANEELI 19"
<a href="#">7263401</a>	Jakajapaneeli 1x64 SCA+ kuituohjain vedonpoistolla
<a href="#">7263114</a>	JAOTINPANEELI 19" 16kpl 1x2 SCA
<a href="#">7269334</a>	Paneeli 19" 16 x 1:2 SCA
<a href="#">7263115</a>	PAN 19" 6kpl 1x2 SCA+6KPL 1x4 SCA
<a href="#">7264475</a>	SCA 3kpl 1x2 4kpl 1x4 4kpl 1X8
<a href="#">7269312</a>	Paneeli 19" 8 x 1:4 SCA
<a href="#">7263116</a>	JAKAJAPANEELI 16 PON-WDM SCA
<a href="#">7269313</a>	Paneeli 19" 16xPON-WDM SCA
<a href="#">7263405</a>	JAKAJAPANEELI 16x OADM SCA

LC-APC	
Sähkönumero	Tuote
<a href="#">7269285</a>	1x8 LCA JAOTINPANEELI 19"
<a href="#">7269286</a>	1x16 LCA JAOTINPANEELI 19"
<a href="#">7269287</a>	1x32 LCA JAOTINPANEELI 19"
<a href="#">7269288</a>	1x64 LCA JAOTINPANEELI 19"
<a href="#">7269305</a>	JAOTINPANEELI 19" 3 x 1:32 LCA
	JAOTINPANEELI 19" 6 x 1:8 LCA
	JAOTINPANEELI 19" 3 x 1:16 LCA
<a href="#">7269410</a>	JAOTINPANEELI 19" 1x4+1x8 LCA
<a href="#">7269411</a>	JAOTINPANEELI 19" 8 x 1:2 LCA
<a href="#">7269466</a>	JAOTINPANEELI 19" 4x1:2 LCA TS
<a href="#">7269467</a>	JAOTINPANEELI 19" 8x1:2 LCA TS
<a href="#">7269468</a>	JAOTINPANEELI 19" 16x1:2 LCA TS
<a href="#">7263456</a>	JAOTINPANEELI 19" 4x1:8 LCA
<a href="#">7263457</a>	JAOTINPANEELI 19" 8x1:4 LCA
<a href="#">7263221</a>	Päätmoduuli 1x32 LCA
<a href="#">7269321</a>	Päätmoduuli 1x16 LCA
<a href="#">7269322</a>	Päätmoduuli 1x8 LCA
<a href="#">7269323</a>	Päätmoduuli 1x4 LCA
<a href="#">7269324</a>	Päätetekihikko 1U 19" (Splitter)

19" mekaniikka

Päätmoduulit asennetaan päättekehikkoon, johon niitä mahtuu kaksi kappaletta päätmoduuleja rinnakkain. Päättekehikon korkeus on 1U. Päättekehikko sopii suoraan 19" telineeseen.

Toisessa alla olevassa kuvassa on 19" jaotinpaneeli, johon sopii 6 kpl 1:8 jakajaa LC/APC liittimin tai vaihtoehtoisesti 6 kpl 1:4 jakajaa SC/APC liittimin ja toisessa johon sopii 3 kpl 1:16 jakajaa LC/APC liittimin.



## LGX-moduulit ja kehikot

LGX-moduuleja on meillä kolmella eri jakosuhteella, (1:2, 1:4 ja 1:8), ja niissä on SC/APC-liittimet asennettuina. Lisäksi löytyy LGX-moduuli, johon on asennettuna valmiiksi kaksi kappaletta 1310/1550 WDM:iä. Kaikki moduulit on asennettavissa sekä 1U:n että 3U:n kehyksiin. 1U:n kehykseen moduuleja mahtuu kolme kappaletta ja 3U:n kehykseen 12 kappaletta.



19" mekaniikka

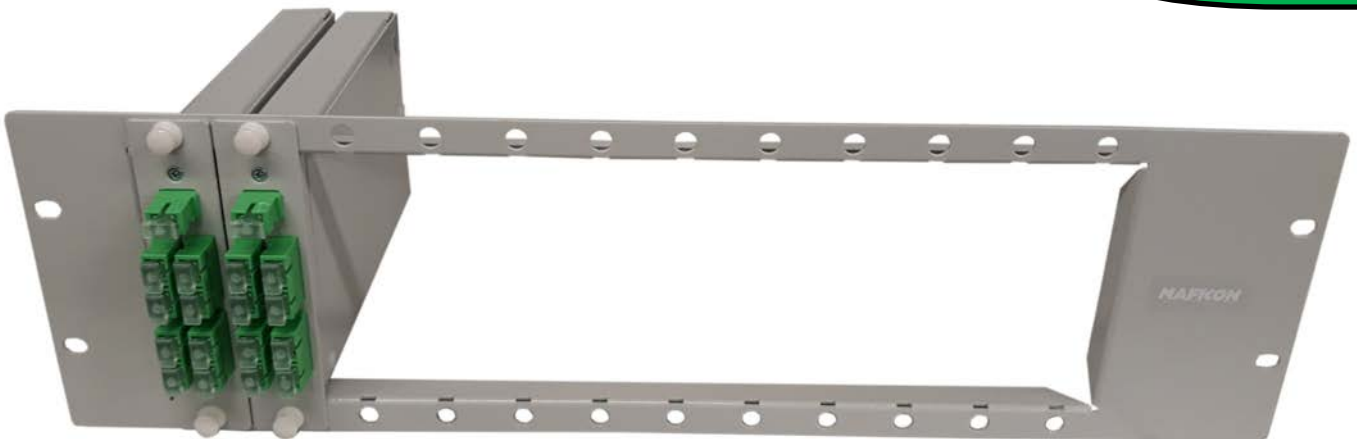





19" mekaniikka

LGX-moduulit ja kehykset	
Sähkönumero	Tuote
<a href="#">7269390</a>	LGX kehikko 1U
<a href="#">7269391</a>	LGX kehikko 3U
<a href="#">7269392</a>	LGX 1:2 SCA
<a href="#">7269393</a>	LGX 1:4 SCA
<a href="#">7269394</a>	LGX 1:8 SCA
<a href="#">7269395</a>	LGX 2xWDM 1310/1550



## Tarvikkeet

Tarvikkeina meiltä löytyy esimerkiksi irrallinen törmäyssuoja, kuituohjain, horisontaali jatkoslevyteline ja ohjuripaneeli.

Irrallisen törmäyssuojan voi helposti kiinnittää niin paneelin kuin laitteen eteen. Kiinnitys tapahtuu 19" räkkiin paneelin kiinnitysruuvien alle. Tämän tuotteen sähkönumero on [7262197](#).



Kuituohjain koostuu foam-vedonpoistajista ja erillisestä törmäyssuojasta. Vedonpoistajat kiinnitetään 19" räkkiin ja näiden väliin kiinnitetään kuituohjainlevy, jossa on matala törmäyssuoja. Kuituohjain kiinnitetään samoilla ruuveilla kuin 19" paneelit, eikä paneeleja tarvitse irrottaa telineestä jälkiasennuksessakaan. Kytettäessä lisää kuituja, niin kuituohjaimen voi ottaa helposti pois asennuksen ajaksi ja vedonpoistajat jäävät silti paikoilleen. Näin työskentely ei häiritse jo asennettuja kuituja ja kuidut pysyvät hyvässä järjestyksessä. Sähkönumero on [7268465](#).



19" mekaniikka

Jos on tarve tehdä jatkoksia 19" kaapissa, niin siihen löytyy oma paneeli tätä tarkoitusta varten. Tähän telineeseen on helppo tuoda jatkoslevyt, koska sivussa oleva aukko on tarpeeksi suuri, että jatkoslevyn mahtuu pujottamaan siitä läpi. Telineeseen mahtuu 6kpl 48 kuituista ja 4kpl 96 kuituista jatkoslevyä. Telineen korkeus on 2U. Sähkönumero on [7263319](#).



Ohjuripaneelissa on sopiva 19" telineeseen ja sen korkeus on 1U. Siinä on viisi lenkkiä kytkentäkaapeleiden ohjaamiseen. Sähkönumero on [7263267](#).

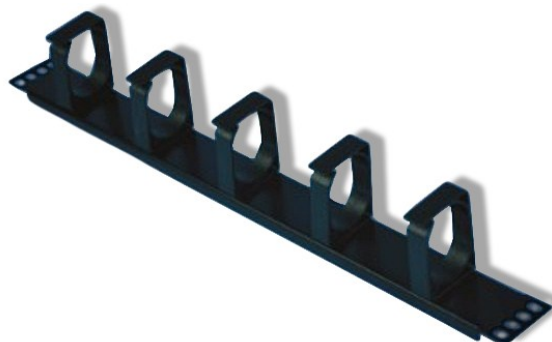

## Kaapit

### NAF19 Ristikytöntäkaappi

NAF19 on 900mm leveä ja 300mm syvä ristikytöntään tarkoitettu 19” mekaniikan kaappi. Kaappia saa sekä 2000mm ja 2200mm korkeana. Kaapissa on otettu huomioon kytkentäkaapelien hallittu asentaminen. Rakenteeltaan kaappi on hyvin yksinkertainen, sillä siinä ei ole liikkuvia osia ovien lisäksi. 2000mm kaapin kapasiteetti on 40U:ta ja 2200mm 44U:ta, eli SC-liittimiä 1920kpl ja 2112kpl. LC-liittimillä tuplamäärä.



19” mekaniikka

Kaappiin on saatavilla myös jatkoslevyjä varten jatkoslevyteline, jos kaapelien hitsaukset pitää saada samaan kaappiin. Jatkoslevytelineeseen mahtuu 32 48-paikkaista jatkoslevyä, eli 1536 hitsausta. Jatkoslevyteline vie 5U:ta kaapin kapasiteetista. Jos hitsaukset tehdään tässä kaapissa, niin sitä varten kaapin vasemmasta reunasta löytyy kiinnitys- ja maadoitusraudat.

Viereisestä taulukosta löytyy eri versioiden ja tarvikkeiden sähkönumerot:

Sähkönumero	Tuote
<a href="#">7268609</a>	19" ODF 900x300x2000mm rk-kaappi ilman ovia,taka- ja sivuseiniä
<a href="#">7268610</a>	19" ODF 900x300x2000mm rk-kaappi ilman ovia ja sivuseiniä
<a href="#">7268611</a>	19" ODF 900x300x2000mm rk-kaappi ilman ovia ja takaseiniä
<a href="#">7268601</a>	19" ODF 900x300x2000mm rk-kaappi ilman sivuseiniä
<a href="#">7268602</a>	19" ODF 900x300x2000mm rk-kaappi ilman takaseiniä
<a href="#">7268603</a>	19" ODF 900x300x2000mm rk-kaappi ilman taka- ja sivuseiniä
<a href="#">7268608</a>	19" ODF 900x300x2000mm rk-kaappi ilman ovia
<a href="#">7268600</a>	19" ODF 900x300x2000mm rk-kaappi kokonainen
<a href="#">7268613</a>	19" ODF 900x300x2200mm rk-kaappi ilman ovia,taka- ja sivuseiniä
<a href="#">7268614</a>	19" ODF 900x300x2200mm rk-kaappi ilman ovea ja sivuseiniä
<a href="#">7268615</a>	19" ODF 900x300x2200mm rk-kaappi ilman ovea ja takaseiniä
<a href="#">7268605</a>	19" ODF 900x300x2200mm rk-kaappi ilman sivuseiniä
<a href="#">7268606</a>	19" ODF 900x300x2200mm rk-kaappi ilman takaseiniä
<a href="#">7268607</a>	19" ODF 900x300x2200mm rk-kaappi ilman taka- ja sivuseiniä
<a href="#">7268612</a>	19" ODF 900x300x2200mm rk-kaappi ilman ovia
<a href="#">7268604</a>	19" ODF 900x300x2200mm rk-kaappi kokonainen
<a href="#">7268616</a>	jatkoslevyteline
<a href="#">7268617</a>	seinäkiinnityssarja

## 19" yhdistelmäkaappi NAF 19YK

Kaappi on 1000mm leveä ja perusmalli on 600mm syvä. Kaappia saa tilauksesta myös 800mm syvänä. Korkeusvaihtoehdot ovat tutut 2000mm ([7263202](#)) ja 2200mm. Tässä kaapissa vasemmalla reunalla on kolmessa tasossa kiinteät paikat jatkoslevyille. Yhteensä mahtuu 10kpl 48-paikkaisia jatkoslevyjä, joten yhteensä 30 jatkoslevyä eli 1440 hitsausta. Kaapin oikealla reunalla on kytkentäkaapelien hallintaa varten telineet.



19" mekaniikka

Tässä kaapissa on yhteensä pakettiin sisällytetty kaikki mitä tarvitaan. Aktiivilaitteet, RK-paneelit, hitsaukset ja kytkentöjen hallinta, kaikki yhdessä paketissa. Tätä kaappia käytettäessä ei tarvitse erikseen jatkoskaappia, eli kustannukset ja tilantarve ovat pienemmät. Kaapin saa normaalisti ovilla ja seinillä sekä ilman mitään näistä.



### Avoseinäteline 6/300

- Sähkönumero [7269299](#)
- Avoseinäteline, jonka korkeus 6U ja syvyys 300mm.
- Sopii 19" paneeleille
- Seinäkiinnitys

### Avoseinäteline 12/300

- Sähkönumero [7263404](#)
- Avoseinäteline, jonka korkeus 12U ja syvyys 300mm.
- Sopii 19" paneeleille
- Seinäkiinnitys

## NAF1000

NAF1000 tuoteryhmään kuuluu ristikytkentäkaapit, jatkoskaapit ja valmismoduulit. Naficonin kaapit ovat väriltään "Itämeren" sinisiä.

### Ristikytkentäkaapit

Ristikytkentäkaappeja on kahta kokoa, 600x300x2000mm ja 600x300x2200mm (LxSxK). Kaapit voi saada sekä kaikilla seinillä ja ovilla tai sitten jättämällä osan seinistä pois. Kaappiin on mahdollista myös asentaa lukko. Taulukosta näkee sähkönumerot eri versioille.



NAF1000 Ristikytkentäkaappi	
Sähkönumero	Tuote
<a href="#">7264185</a>	NAF1000 2000mm
<a href="#">7262395</a>	NAF1000 2000mm ilman takaseiniä
<a href="#">7262396</a>	NAF1000 2000mm ilman takaseiniä ja sivuseiniä
<a href="#">7262397</a>	NAF1000 2000mm takaseinillä ilman sivuseiniä
<a href="#">7262398</a>	NAF1000 2000mm takaseinillä+ yhdellä sivuseinillä
<a href="#">7262399</a>	NAF1000 2000mm yhdellä sivuseinillä
NAF1000 2200mm	
<a href="#">7264177</a>	NAF1000 2200mm
<a href="#">7264351</a>	NAF1000 2200mm ilman takaseiniä
<a href="#">7264352</a>	NAF1000 2200mm ilman takaseiniä ja sivuseiniä
<a href="#">7264353</a>	NAF1000 2200mm takaseinillä ilman sivuseiniä
<a href="#">7264354</a>	NAF1000 2200mm takaseinillä+ yhdellä sivuseinillä
<a href="#">7264355</a>	NAF1000 2200mm yhdellä sivuseinillä

### NAF1000

### Jatkoskaapit

Jatkoskaapeista on olemassa ns. lattialla seisovat ja seinälle asennettavat versiot. Kaapeissa on kiinteät jatkoslevytelineet, paitsi 400mm leveässä, ja kääntyvä kehikko on jätetty pois. Kaappi on hyvin helppo käyttää. Taulukosta näkee sähkönumerot eri versioille ja tarvikkeille. Ensimmäisessä kuvassa on NAF1000 jatkoskaappi kiinteä 2000mm ja toisessa NAF1000 jatkoskaappi 2200mm.



NAF1000 Jatkoskaappi	
Sähkönumero	Tuote
<a href="#">7264192</a>	NAF1000 jatkoskaappi 2000mm 3024 hitsauspaikkaa
<a href="#">7264193</a>	NAF1000 jatkoskaappi 2200mm 3024 hitsauspaikkaa
<a href="#">7264195</a>	NAF1000 jatkoskaappi 400mm leveä 2016 hitsauspaikkaa
<a href="#">7264197</a>	NAF1000 seinäjatkosteline 1152 jatkospaikkaa
<a href="#">7268618</a>	NAF1000 jatkoskaappi kiinteä 2000mm 3312 hitsauspaikkaa
<a href="#">7268464</a>	NAF1000 jatkoskaappi kiinteä 2200mm 3312 hitsauspaikkaa
NAF1000 Jatkostarvikkeet	
Sähkönumero	Tuote
<a href="#">7262196</a>	jatkoslevyteline RK-kaappi
<a href="#">7264194</a>	jatkoslevyteline, jatkoskaappi
<a href="#">7264196</a>	jatkoslevyteline kapea jatkoskaappi (400mm)
<a href="#">7264145</a>	Jatkoslevy 48-k
<a href="#">7264198</a>	NAF1000 kaappi seinäkiinnityssarja
<a href="#">7269282</a>	Jatkoslevy 96-k



NAF1000 Jatkoskaappi kiinteä asennettuna. Kaapelit tuotu kaappiin ylhäältä ja jatkamiset aloitetaan kaapin yläosasta.

## NAF1000 valmismoduulit

Ristiyhteyttäkaappeihin on saatavissa 24- ja 48-kuituisia moduuleja sekä SC-UPC että SC-APC liittimillä. Moduuleja saa myös LC-UPC ja LC-APC liittimillä, jolloin yhteen moduuliin voidaan asentaa 96 LC liittintä.

NAF1000

Moduuli on varustettu valmiskaapelilla, jossa liittimillä varustettu pää on asennettu valmiiksi koteloon ja toinen pää on avoin hitsausta varten.



NAF1000 Valmismoduulit	
HBBX sisä-ulkokaapeli (FZOMSU-SD mini musta)	
SC-UPC 24-kuitua	
Sähkönumero	Tuote
<a href="#">7264299</a>	NAF1000 SC/- HBBX 24SML 5m
<a href="#">7262041</a>	NAF1000 SC/- HBBX 24SML 10m
<a href="#">7264162</a>	NAF1000 SC/- HBBX 24SML 15m
<a href="#">7262042</a>	NAF1000 SC/- HBBX 24SML 20m
<a href="#">7264816</a>	NAF1000 SC/- HBBX 24SML 25m
<a href="#">7264163</a>	NAF1000 SC/- HBBX 24SML 30m
<a href="#">7262043</a>	NAF1000 SC/- HBBX 24SML 35m
<a href="#">7262044</a>	NAF1000 SC/- HBBX 24SML 50m
<a href="#">7269250</a>	NAF1000 SC/- HBBX 24SML 65m
<a href="#">7269251</a>	NAF1000 SC/- HBBX 24SML 80m

NAF1000 Valmismoduulit	
HBBX sisä-ulkokaapeli (FZOMSU-SD mini musta)	
SC-APC 24-kuitua	
Sähkönumero	Tuote
<a href="#">7264564</a>	NAF1000 SCA/- HBBX 24SML 5m
<a href="#">7264368</a>	NAF1000 SCA/- HBBX 24SML 10m
<a href="#">7269204</a>	NAF1000 SCA/- HBBX 24SML 15m
<a href="#">7264369</a>	NAF1000 SCA/- HBBX 24SML 20m
<a href="#">7264815</a>	NAF1000 SCA/- HBBX 24SML 25m
<a href="#">7264370</a>	NAF1000 SCA/- HBBX 24SML 35m
<a href="#">7264371</a>	NAF1000 SCA/- HBBX 24SML 50m





SC-UPC 48-kuitua	
<a href="#">7264297</a>	NAF1000 SC/- HBBX 48SML 5m
<a href="#">7262045</a>	NAF1000 SC/- HBBX 48SML 10m
<a href="#">7264164</a>	NAF1000 SC/- HBBX 48SML 15m
<a href="#">7262046</a>	NAF1000 SC/- HBBX 48SML 20m
<a href="#">7264433</a>	NAF1000 SC/- HBBX 48SML 25m
<a href="#">7262194</a>	NAF1000 SC/- HBBX 48SML 30m
<a href="#">7262047</a>	NAF1000 SC/- HBBX 48SML 35m
<a href="#">7262048</a>	NAF1000 SC/- HBBX 48SML 50m

SC-APC 48-kuitua	
<a href="#">7264566</a>	NAF1000 SCA/- HBBX 48SML 5m
<a href="#">7264372</a>	NAF1000 SCA/- HBBX 48SML 10m
<a href="#">7264407</a>	NAF1000 SCA/- HBBX 48SML 15m
<a href="#">7264373</a>	NAF1000 SCA/- HBBX 48SML 20m
<a href="#">7264567</a>	NAF1000 SCA/- HBBX 48SML 25m
<a href="#">7264374</a>	NAF1000 SCA/- HBBX 48SML 35m
<a href="#">7264375</a>	NAF1000 SCA/- HBBX 48SML 50m

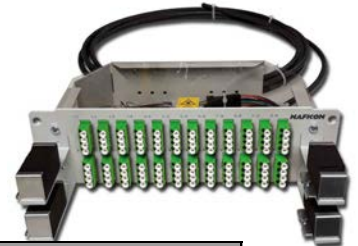

NAF1000

NAF1000 Valmismoduulit	
HBBX sisä-ulkokaapeli (FZOMSU-SD mini musta)	
LC-UPC 24-kuitua	
Sähkönumero	Tuote
<a href="#">7269252</a>	NAF1000 LC/- HBBX 24SML 5m
<a href="#">7269253</a>	NAF1000 LC/- HBBX 24SML 15m
<a href="#">7269254</a>	NAF1000 LC/- HBBX 24SML 25m
<a href="#">7269255</a>	NAF1000 LC/- HBBX 24SML 35m
<a href="#">7269256</a>	NAF1000 LC/- HBBX 24SML 50m
<a href="#">7269257</a>	NAF1000 LC/- HBBX 24SML 65m
<a href="#">7269258</a>	NAF1000 LC/- HBBX 24SML 80m
LC-UPC 48-kuitua	
Sähkönumero	Tuote
<a href="#">7269259</a>	NAF1000 LC/- HBBX 48SML 5m
<a href="#">7269260</a>	NAF1000 LC/- HBBX 48SML 15m
<a href="#">7269261</a>	NAF1000 LC/- HBBX 48SML 25m
<a href="#">7269262</a>	NAF1000 LC/- HBBX 48SML 35m
<a href="#">7269263</a>	NAF1000 LC/- HBBX 48SML 50m
<a href="#">7269264</a>	NAF1000 LC/- HBBX 48SML 65m
<a href="#">7269265</a>	NAF1000 LC/- HBBX 48SML 80m

NAF1000 Valmismoduulit	
HBBX sisä-ulkokaapeli (FZOMSU-SD mini musta)	
LC-UPC 96-kuitua	
Sähkönumero	Tuote
<a href="#">7263487</a>	NAF1000 LC/- HBBX 96SML 5m
<a href="#">7263488</a>	NAF1000 LC/- HBBX 96SML 15m
<a href="#">7263489</a>	NAF1000 LC/- HBBX 96SML 25m
<a href="#">7263490</a>	NAF1000 LC/- HBBX 96SML 35m
<a href="#">7263491</a>	NAF1000 LC/- HBBX 96SML 50m
LC-APC 48-kuitua	
<a href="#">7269327</a>	NAF1000 LCA/- HBBX 48SML 5m 1U
<a href="#">7263481</a>	NAF1000 LCA/- HBBX 48SML 15m 1U
<a href="#">7263482</a>	NAF1000 LCA/- HBBX 48SML 25m 1U
<a href="#">7263483</a>	NAF1000 LCA/- HBBX 48SML 35m 1U
<a href="#">7263484</a>	NAF1000 LCA/- HBBX 48SML 50m 1U
<a href="#">7269328</a>	NAF1000 LCA/- HBBX 48SML 5m 2U
<a href="#">7269413</a>	NAF1000 LCA/- HBBX 48SML 15m 2U
LC-APC 96-kuitua	
<a href="#">7269485</a>	NAF1000 LCA/- HBBX 96SML 5m 2U
<a href="#">7269414</a>	NAF1000 LCA/- HBBX 96SML 15m 2U
<a href="#">7269486</a>	NAF1000 LCA/- HBBX 96SML 25m 2U

## NAF1000 jaotinmoduulit

NAF1000 järjestelmään saa myös moduuleita, joihin on valmiiksi asennettu SC-APC- tai LC-APC jaotin. Myös GPON moduulit kuuluvat valikoimaan. Näitä tuotteita löytyy myös suoraan hyllystä.



Alla luettelo sähkönumerotuotteista.

NAF1000 jaotinmoduulit	
SC-APC	
Sähkönumero	Tuote
<a href="#">7268310</a>	1x4 SCA JAOTINMODUULI/NAF1000
<a href="#">7264440</a>	1x8 SCA JAOTINMODUULI/NAF1000
<a href="#">7264441</a>	1x16 SCA JAOTINMODUULI/NAF1000
<a href="#">7262135</a>	1x32 SCA JAOTINMODUULI/NAF1000
<a href="#">7262136</a>	1x64 SCA JAOTINMODUULI/NAF1000
<a href="#">7269314</a>	NAF1000 8 x 1:4 SCA
<a href="#">7269315</a>	NAF1000 16 x PON-WDM SCA
<a href="#">7263473</a>	NAF1000 16 x OADM SCA
<a href="#">7269335</a>	NAF1000 16 x 1:2 SCA
LC-APC	
<a href="#">7263406</a>	1x32 LCA JAOTINPANEELI/NAF1000
<a href="#">7263221</a>	Päätemoduuli 1x32 LCA
<a href="#">7269321</a>	Päätemoduuli 1x16 LCA
<a href="#">7269322</a>	Päätemoduuli 1x8 LCA
<a href="#">7269323</a>	Päätemoduuli 1x4 LCA
<a href="#">7269325</a>	Päätekehikko NAF1000 Splitter



## YJT



YJT eli yleisjatkosteline on samalla hammasjaolla oleva teline kuin LSA-rima. Tähän rimaan kuuluvia kotelointia kutsutaan liitinlevyiksi, LL. Näitä liitinlevyjä saa tyhjänä, hännillä tai kaapelilla. Liittimet voivat olla joko SC tai LC, molemmilla hionnoilla, UPC ja APC. Kaapelina liitinlevyissä käytetään joko mustaa ohutta (HBBX) tai oranssia hieman paksumpaa (FZOMSU-SD tai FZMSU) sisäulkokaapelia.



Jokaista 12 SC/ 24 LC liittintä kohden on vedonpoistaja kotelon oikeassa kyljessä. Näiden adapteririvien välissä on merkintälista.

YJT ja ODF 3x8 / 4x6

Häntäliitinlevyissä häntien pituus on 3.5m ja hännät ovat putkitettu siten, että jokaisessa putkessa on 6 eriväristä häntää. Suojaputken pituus on 2m.

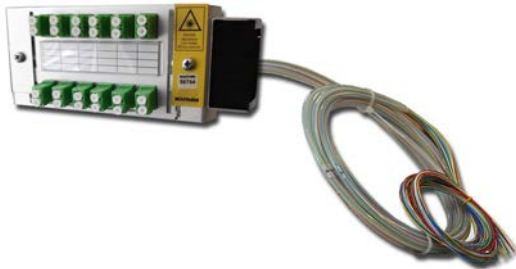

Myös liitinlevy tuotteissa meillä on tietyt varastopituudet, joiden sähkönumerot löytyvät seuraavilla sivuilla olevista taulukoista. Muut pituudet myös saatavilla joustavalla toimitusajalla.

Liitinlevy kotelointia saa myös valmiiksi jakajilla. SC-liittimillä suurin jakaja on 1x32 ja LC-liittimellä 1x64. Näille tuotteille ei ole olemassa kaikille sähkönumeroa. Näistä tuotteista saat lisätietoa kysymällä meiltä.





LL YJT		LL YJT		LL YJT	
FZOMSU-SD sisä-ulkokaapeli (oranssi)		FZOMSU-SD sisä-ulkokaapeli (oranssi)		Kotelot, liitinlevyt häntäkuiduilla ja jakajat	
Sähkönumero	Tuote	Sähkönumero	Tuote	Sähkönumero	Tuote
SC-UPC		LC-UPC			
<a href="#">7264133</a>	LL YJT SC/- FZOMSU-SD 12SML 15m	<a href="#">7264343</a>	LL YJT LC/- FZOMSU-SD 12SML 15m	<a href="#">7264118</a>	LL-kotelo matala 24LC
<a href="#">7264134</a>	LL YJT SC/- FZOMSU-SD 12SML 25m	<a href="#">7264344</a>	LL YJT LC/- FZOMSU-SD 12SML 25m	<a href="#">7264119</a>	LL-kotelo korkea 48LC
<a href="#">7264135</a>	LL YJT SC/- FZOMSU-SD 12SML 35m	<a href="#">7264345</a>	LL YJT LC/- FZOMSU-SD 12SML 35m	<a href="#">7269490</a>	Avoliitinlevy 24 LC
<a href="#">7264136</a>	LL YJT SC/- FZOMSU-SD 12SML 50m	<a href="#">7264346</a>	LL YJT LC/- FZOMSU-SD 12SML 50m	<a href="#">7269491</a>	Avoliitinlevy 12 RJ45
<a href="#">7264129</a>	LL YJT SC/- FZOMSU-SD 24SML 15m	<a href="#">7264335</a>	LL YJT LC/- FZOMSU-SD 24SML 15m	SC-UPC	
<a href="#">7264130</a>	LL YJT SC/- FZOMSU-SD 24SML 25m	<a href="#">7264336</a>	LL YJT LC/- FZOMSU-SD 24SML 25m	<a href="#">7264123</a>	LL YJT SC/- 12SMT 3.5m
<a href="#">7264131</a>	LL YJT SC/- FZOMSU-SD 24SML 35m	<a href="#">7264337</a>	LL YJT LC/- FZOMSU-SD 24SML 35m	<a href="#">7264124</a>	LL YJT SC/- 24SMT 3.5m
<a href="#">7264132</a>	LL YJT SC/- FZOMSU-SD 24SML 50m	<a href="#">7264338</a>	LL YJT LC/- FZOMSU-SD 24SML 50m	<a href="#">7268642</a>	LL YJT SC/- 48SMT 3.5m
<a href="#">7268648</a>	LL YJT SC/- FZOMSU-SD 48SML 15m	<a href="#">7264339</a>	LL YJT LC/- FZOMSU-SD 48SML 15m	SC-APC	
<a href="#">7268649</a>	LL YJT SC/- FZOMSU-SD 48SML 25m	<a href="#">7264340</a>	LL YJT LC/- FZOMSU-SD 48SML 25m	<a href="#">7264266</a>	LL YJT SCA/- 12SMT 3.5m
<a href="#">7268650</a>	LL YJT SC/- FZOMSU-SD 48SML 35m	<a href="#">7264341</a>	LL YJT LC/- FZOMSU-SD 48SML 35m	<a href="#">7264269</a>	LL YJT SCA/- 24SMT 3.5m
<a href="#">7268651</a>	LL YJT SC/- FZOMSU-SD 48SML 50m	<a href="#">7264342</a>	LL YJT LC/- FZOMSU-SD 48SML 50m	<a href="#">7268643</a>	LL YJT SCA/- 48SMT 3.5m
SC-APC		<a href="#">7268664</a>	LL YJT LC/- FZOMSU-SD 96SML 15m	LC-UPC	
<a href="#">7268652</a>	LL YJT SCA/- FZOMSU-SD 12SML 15m	<a href="#">7268665</a>	LL YJT LC/- FZOMSU-SD 96SML 25m	<a href="#">7264328</a>	LL YJT LC/- 12SMT 3.5m
<a href="#">7268653</a>	LL YJT SCA/- FZOMSU-SD 12SML 25m	<a href="#">7268666</a>	LL YJT LC/- FZOMSU-SD 96SML 35m	<a href="#">7264329</a>	LL YJT LC/- 24SMT 3.5m
<a href="#">7268654</a>	LL YJT SCA/- FZOMSU-SD 12SML 35m	<a href="#">7268667</a>	LL YJT LC/- FZOMSU-SD 96SML 50m	<a href="#">7268644</a>	LL YJT LC/- 48SMT 3.5m
<a href="#">7268655</a>	LL YJT SCA/- FZOMSU-SD 12SML 50m	LC-APC		LC-APC	
<a href="#">7268656</a>	LL YJT SCA/- FZOMSU-SD 24SML 15m	<a href="#">7268668</a>	LL YJT LCA/- FZOMSU-SD 12SML 15m	<a href="#">7268645</a>	LL YJT LCA/- 12SMT 3.5m
<a href="#">7268657</a>	LL YJT SCA/- FZOMSU-SD 24SML 25m	<a href="#">7268669</a>	LL YJT LCA/- FZOMSU-SD 12SML 25m	<a href="#">7268646</a>	LL YJT LCA/- 24SMT 3.5m
<a href="#">7268658</a>	LL YJT SCA/- FZOMSU-SD 24SML 35m	<a href="#">7268670</a>	LL YJT LCA/- FZOMSU-SD 12SML 35m	<a href="#">7268647</a>	LL YJT LCA/- 48SMT 3.5m
<a href="#">7268659</a>	LL YJT SCA/- FZOMSU-SD 24SML 50m	<a href="#">7268671</a>	LL YJT LCA/- FZOMSU-SD 12SML 50m	Jakajat	
<a href="#">7268660</a>	LL YJT SCA/- FZOMSU-SD 48SML 15m	<a href="#">7268672</a>	LL YJT LCA/- FZOMSU-SD 24SML 15m	<a href="#">7263141</a>	LL YJT 1X2 SCA
<a href="#">7268661</a>	LL YJT SCA/- FZOMSU-SD 48SML 25m	<a href="#">7268673</a>	LL YJT LCA/- FZOMSU-SD 24SML 25m	<a href="#">7263142</a>	LL YJT 1X4 SCA
<a href="#">7268662</a>	LL YJT SCA/- FZOMSU-SD 48SML 35m	<a href="#">7268674</a>	LL YJT LCA/- FZOMSU-SD 24SML 35m	<a href="#">7263143</a>	LL YJT 1X8 SCA
<a href="#">7268663</a>	LL YJT SCA/- FZOMSU-SD 48SML 50m	<a href="#">7268675</a>	LL YJT LCA/- FZOMSU-SD 24SML 50m		
		<a href="#">7268676</a>	LL YJT LCA/- FZOMSU-SD 48SML 15m		
		<a href="#">7268677</a>	LL YJT LCA/- FZOMSU-SD 48SML 25m		
		<a href="#">7268678</a>	LL YJT LCA/- FZOMSU-SD 48SML 35m		
		<a href="#">7268679</a>	LL YJT LCA/- FZOMSU-SD 48SML 50m		
		<a href="#">7268680</a>	LL YJT LCA/- FZOMSU-SD 96SML 15m		
		<a href="#">7268681</a>	LL YJT LCA/- FZOMSU-SD 96SML 25m		
		<a href="#">7268682</a>	LL YJT LCA/- FZOMSU-SD 96SML 35m		
		<a href="#">7268683</a>	LL YJT LCA/- FZOMSU-SD 96SML 50m		

YJT ja ODF 3x8 / 4x6



LL YJT		LL YJT	
HBBX sisä-ulkokaapeli (musta)		HBBX sisä-ulkokaapeli (musta)	
Sähkönumero	Tuote	Sähkönumero	Tuote
<b>SC-UPC</b>		<b>LC-UPC</b>	
<a href="#">7268684</a>	LL YJT SC/- HBBX 12SML 15m	<a href="#">7268359</a>	LL YJT LC/- HBBX 12SML 15m
<a href="#">7268685</a>	LL YJT SC/- HBBX 12SML 25m	<a href="#">7268400</a>	LL YJT LC/- HBBX 12SML 25m
<a href="#">7268686</a>	LL YJT SC/- HBBX 12SML 35m	<a href="#">7268401</a>	LL YJT LC/- HBBX 12SML 35m
<a href="#">7268687</a>	LL YJT SC/- HBBX 12SML 50m	<a href="#">7268402</a>	LL YJT LC/- HBBX 12SML 50m
<a href="#">7264484</a>	LL YJT SC/- HBBX 24SML 15m	<a href="#">7264476</a>	LL YJT LC/- HBBX 24SML 15m
<a href="#">7264485</a>	LL YJT SC/- HBBX 24SML 25m	<a href="#">7264477</a>	LL YJT LC/- HBBX 24SML 25m
<a href="#">7264486</a>	LL YJT SC/- HBBX 24SML 35m	<a href="#">7264478</a>	LL YJT LC/- HBBX 24SML 35m
<a href="#">7264487</a>	LL YJT SC/- HBBX 24SML 50m	<a href="#">7264479</a>	LL YJT LC/- HBBX 24SML 50m
<a href="#">7264488</a>	LL YJT SC/- HBBX 48SML 15m	<a href="#">7264480</a>	LL YJT LC/- HBBX 48SML 15m
<a href="#">7264489</a>	LL YJT SC/- HBBX 48SML 25m	<a href="#">7264481</a>	LL YJT LC/- HBBX 48SML 25m
<a href="#">7264490</a>	LL YJT SC/- HBBX 48SML 35m	<a href="#">7264482</a>	LL YJT LC/- HBBX 48SML 35m
<a href="#">7264491</a>	LL YJT SC/- HBBX 48SML 50m	<a href="#">7264483</a>	LL YJT LC/- HBBX 48SML 50m
<b>SC-APC</b>		<a href="#">7268403</a>	LL YJT LC/- HBBX 96SML 15m
<a href="#">7268688</a>	LL YJT SCA/- HBBX 12SML 15m	<a href="#">7268404</a>	LL YJT LC/- HBBX 96SML 25m
<a href="#">7268689</a>	LL YJT SCA/- HBBX 12SML 25m	<a href="#">7268405</a>	LL YJT LC/- HBBX 96SML 35m
<a href="#">7268690</a>	LL YJT SCA/- HBBX 12SML 35m	<a href="#">7268406</a>	LL YJT LC/- HBBX 96SML 50m
<a href="#">7268691</a>	LL YJT SCA/- HBBX 12SML 50m	<b>LC-APC</b>	
<a href="#">7268692</a>	LL YJT SCA/- HBBX 24SML 15m	<a href="#">7268407</a>	LL YJT LCA/- HBBX 12SML 15m
<a href="#">7268693</a>	LL YJT SCA/- HBBX 24SML 25m	<a href="#">7268408</a>	LL YJT LCA/- HBBX 12SML 25m
<a href="#">7268694</a>	LL YJT SCA/- HBBX 24SML 35m	<a href="#">7268409</a>	LL YJT LCA/- HBBX 12SML 35m
<a href="#">7268695</a>	LL YJT SCA/- HBBX 24SML 50m	<a href="#">7268410</a>	LL YJT LCA/- HBBX 12SML 50m
<a href="#">7268696</a>	LL YJT SCA/- HBBX 48SML 15m	<a href="#">7268411</a>	LL YJT LCA/- HBBX 24SML 15m
<a href="#">7268697</a>	LL YJT SCA/- HBBX 48SML 25m	<a href="#">7268412</a>	LL YJT LCA/- HBBX 24SML 25m
<a href="#">7268698</a>	LL YJT SCA/- HBBX 48SML 35m	<a href="#">7268413</a>	LL YJT LCA/- HBBX 24SML 35m
<a href="#">7268699</a>	LL YJT SCA/- HBBX 48SML 50m	<a href="#">7268414</a>	LL YJT LCA/- HBBX 24SML 50m
		<a href="#">7268415</a>	LL YJT LCA/- HBBX 48SML 15m
		<a href="#">7268416</a>	LL YJT LCA/- HBBX 48SML 25m
		<a href="#">7268417</a>	LL YJT LCA/- HBBX 48SML 35m
		<a href="#">7268418</a>	LL YJT LCA/- HBBX 48SML 50m
		<a href="#">7268419</a>	LL YJT LCA/- HBBX 96SML 15m
		<a href="#">7268420</a>	LL YJT LCA/- HBBX 96SML 25m
		<a href="#">7268421</a>	LL YJT LCA/- HBBX 96SML 35m
		<a href="#">7268422</a>	LL YJT LCA/- HBBX 96SML 50m

YJT ja ODF 3x8 / 4x6





## ODF 3x8 / 4x6 / 3x16

Valmistamme TT-192 (3x8) ja TT-120(4x6) telineisiin valmiskoteloita sekä hännillä että kaapeleilla. SC-liittimillä yhden kotelon maksimi liitinmäärä on 24kpl ja LC-liittimellä 48kpl. Näihin koteloihin voidaan myös asentaa jakajia.

LC-liittintä voi käyttää TT-192 telineessä vain omalla etulevyllä (ODF 3x16). Tämä johtuu siitä, että LC adapterien pitää olla hieman erillään toisistaan, jotta LC kytkentäkaapelit pystytään kytkemään. LC-liittimien kiinnitysmekanismit eivät mahtuisi paikoilleen, jos adapterit olisivat kiinni toisissaan.



ODF 3x8 ja 4x6 tuotteissa käytetään samoja kaapeleita kuin liitinlevyissä. Varastotuotteiden sähkönumerot löytyvät viereisistä taulukoista.

ODF 3X8		ODF 4X6	
FZOMSUS-SD sisä-ulkokaapeli (oranssi)		FZOMSUS-SD sisä-ulkokaapeli (oranssi)	
Sähkönumero	Tuote	Sähkönumero	Tuote
<b>SC-UPC</b>		<b>SC-UPC</b>	
<a href="#">7262087</a>	ODF SC 3x8/- FZOMSUS-SD 12SML 15m	<a href="#">7262091</a>	ODF SC 4x6/- FZOMSUS-SD 12SML 15m
<a href="#">7262088</a>	ODF SC 3x8/- FZOMSUS-SD 12SML 25m	<a href="#">7262092</a>	ODF SC 4x6/- FZOMSUS-SD 12SML 25m
<a href="#">7262089</a>	ODF SC 3x8/- FZOMSUS-SD 12SML 35m	<a href="#">7262093</a>	ODF SC 4x6/- FZOMSUS-SD 12SML 35m
<a href="#">7264495</a>	ODF SC 3x8/- FZOMSUS-SD 12SML 50m	<a href="#">7262094</a>	ODF SC 4x6/- FZOMSUS-SD 12SML 50m
<a href="#">7262095</a>	ODF SC 3x8/- FZOMSUS-SD 24SML 15m	<a href="#">7262100</a>	ODF SC 4x6/- FZOMSUS-SD 24SML 15m
<a href="#">7262096</a>	ODF SC 3x8/- FZOMSUS-SD 24SML 25m	<a href="#">7262101</a>	ODF SC 4x6/- FZOMSUS-SD 24SML 25m
<a href="#">7262097</a>	ODF SC 3x8/- FZOMSUS-SD 24SML 35m	<a href="#">7262102</a>	ODF SC 4x6/- FZOMSUS-SD 24SML 35m
<a href="#">7262098</a>	ODF SC 3x8/- FZOMSUS-SD 24SML 50m	<a href="#">7262103</a>	ODF SC 4x6/- FZOMSUS-SD 24SML 50m
<b>SC-APC</b>		<b>SC-APC</b>	
<a href="#">7268385</a>	ODF SCA 3x8/- FZOMSUS-SD 12SML 15m	<a href="#">7268389</a>	ODF SCA 4x6/- FZOMSUS-SD 12SML 15m
<a href="#">7268386</a>	ODF SCA 3x8/- FZOMSUS-SD 12SML 25m	<a href="#">7268390</a>	ODF SCA 4x6/- FZOMSUS-SD 12SML 25m
<a href="#">7268387</a>	ODF SCA 3x8/- FZOMSUS-SD 12SML 35m	<a href="#">7268391</a>	ODF SCA 4x6/- FZOMSUS-SD 12SML 35m
<a href="#">7268388</a>	ODF SCA 3x8/- FZOMSUS-SD 12SML 50m	<a href="#">7268392</a>	ODF SCA 4x6/- FZOMSUS-SD 12SML 50m
<a href="#">7268393</a>	ODF SCA 3x8/- FZOMSUS-SD 24SML 15m	<a href="#">7268397</a>	ODF SCA 4x6/- FZOMSUS-SD 24SML 15m
<a href="#">7268394</a>	ODF SCA 3x8/- FZOMSUS-SD 24SML 25m	<a href="#">7268398</a>	ODF SCA 4x6/- FZOMSUS-SD 24SML 25m
<a href="#">7268395</a>	ODF SCA 3x8/- FZOMSUS-SD 24SML 35m	<a href="#">7268399</a>	ODF SCA 4x6/- FZOMSUS-SD 24SML 35m
<a href="#">7268396</a>	ODF SCA 3x8/- FZOMSUS-SD 24SML 50m	<a href="#">7268621</a>	ODF SCA 4x6/- FZOMSUS-SD 24SML 50m
<b>HBBX sisä-ulkokaapeli (musta)</b>		<b>HBBX sisä-ulkokaapeli (musta)</b>	
Sähkönumero	Tuote	Sähkönumero	Tuote
<b>SC-UPC</b>		<b>SC-UPC</b>	
<a href="#">7262063</a>	ODF SC 3x8/- HBBX 12SML 15m	<a href="#">7262067</a>	ODF SC 4x6/- HBBX 12SML 15m
<a href="#">7262064</a>	ODF SC 3x8/- HBBX 12SML 25m	<a href="#">7262068</a>	ODF SC 4x6/- HBBX 12SML 25m
<a href="#">7262065</a>	ODF SC 3x8/- HBBX 12SML 35m	<a href="#">7262069</a>	ODF SC 4x6/- HBBX 12SML 35m
<a href="#">7262066</a>	ODF SC 3x8/- HBBX 12SML 50m	<a href="#">7262070</a>	ODF SC 4x6/- HBBX 12SML 50m
<a href="#">7262071</a>	ODF SC 3x8/- HBBX 24SML 15m	<a href="#">7262075</a>	ODF SC 4x6/- HBBX 24SML 15m
<a href="#">7262072</a>	ODF SC 3x8/- HBBX 24SML 25m	<a href="#">7262076</a>	ODF SC 4x6/- HBBX 24SML 25m
<a href="#">7262073</a>	ODF SC 3x8/- HBBX 24SML 35m	<a href="#">7262077</a>	ODF SC 4x6/- HBBX 24SML 35m
<a href="#">7262074</a>	ODF SC 3x8/- HBBX 24SML 50m	<a href="#">7262078</a>	ODF SC 4x6/- HBBX 24SML 50m
<b>SC-APC</b>		<b>SC-APC</b>	
<a href="#">7268626</a>	ODF SCA 3x8/- HBBX 12SML 15m	<a href="#">7268630</a>	ODF SCA 4x6/- HBBX 12SML 15m
<a href="#">7268627</a>	ODF SCA 3x8/- HBBX 12SML 25m	<a href="#">7268631</a>	ODF SCA 4x6/- HBBX 12SML 25m
<a href="#">7268628</a>	ODF SCA 3x8/- HBBX 12SML 35m	<a href="#">7268632</a>	ODF SCA 4x6/- HBBX 12SML 35m
<a href="#">7268629</a>	ODF SCA 3x8/- HBBX 12SML 50m	<a href="#">7268633</a>	ODF SCA 4x6/- HBBX 12SML 50m
<a href="#">7268634</a>	ODF SCA 3x8/- HBBX 24SML 15m	<a href="#">7268638</a>	ODF SCA 4x6/- HBBX 24SML 15m
<a href="#">7268635</a>	ODF SCA 3x8/- HBBX 24SML 25m	<a href="#">7268639</a>	ODF SCA 4x6/- HBBX 24SML 25m
<a href="#">7268636</a>	ODF SCA 3x8/- HBBX 24SML 35m	<a href="#">7268640</a>	ODF SCA 4x6/- HBBX 24SML 35m
<a href="#">7268637</a>	ODF SCA 3x8/- HBBX 24SML 50m	<a href="#">7268641</a>	ODF SCA 4x6/- HBBX 24SML 50m

ODF 3X16	
FZOMSUS-SD sisä-ulkokaapeli (oranssi)	
Sähkönumero	Tuote
<b>LC-UPC</b>	
<a href="#">7264308</a>	ODF 3x16 LC/- FZOMSUS-SD 48SML 15m
<a href="#">7264309</a>	ODF 3x16 LC/- FZOMSUS-SD 48SML 25m
<a href="#">7264310</a>	ODF 3x16 LC/- FZOMSUS-SD 48SML 35m
<a href="#">7264311</a>	ODF 3x16 LC/- FZOMSUS-SD 48SML 50m
<b>LC-APC</b>	
<b>YJT ja ODF 3x8 / 4x6</b>	
<a href="#">7268622</a>	ODF 3x16 LCA/- FZOMSUS-SD 48SML 15m
<a href="#">7268623</a>	ODF 3x16 LCA/- FZOMSUS-SD 48SML 25m
<a href="#">7268624</a>	ODF 3x16 LCA/- FZOMSUS-SD 48SML 35m
<a href="#">7268625</a>	ODF 3x16 LCA/- FZOMSUS-SD 48SML 50m
<b>HBBX sisä-ulkokaapeli (musta)</b>	
Sähkönumero	Tuote
<b>LC-UPC</b>	
<a href="#">7264262</a>	ODF 3x16 LC/- HBBX 48SML 15m
<a href="#">7264263</a>	ODF 3x16 LC/- HBBX 48SML 25m
<a href="#">7264264</a>	ODF 3x16 LC/- HBBX 48SML 35m
<a href="#">7264265</a>	ODF 3x16 LC/- HBBX 48SML 50m
<b>LC-APC</b>	
<a href="#">7264500</a>	ODF 3x16 LCA/- HBBX 48SML 15m
<a href="#">7264501</a>	ODF 3x16 LCA/- HBBX 48SML 25m
<a href="#">7264502</a>	ODF 3x16 LCA/- HBBX 48SML 35m
<a href="#">7264503</a>	ODF 3x16 LCA/- HBBX 48SML 50m

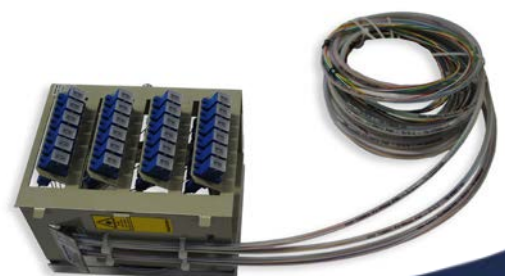

## JAKAJAT

Meiltä löytyy varastosta PLC-jakajia sekä liittimillä (SCA ja LCA) että ilman liittimiä. Asentamattomissa jakajissa ilman liittimiä on 250 µm hännät ja niiden pituus on 1.5m. Myös 900 µm:n hännillä on jakajia pyydetessä saatavilla. Jakajat liittimien kanssa ovat pääsääntöisesti 900 µm:n kuiduilla. Jakosuhteet ovat 1x2:sta 1x64:een ja 2x2:sta 2x32:een. Tuoteluettelon speksit osiosta löytyy jakajien kaikki tekniset tiedot, vaimennusarvot, jakajien fyysinen koko jne.

Kauttamme saa myös jakajat kahdella sisääntulolla. Paneelimme etulevy on myös suunniteltu tätä vaihtoehtoa varten myös.



Alla sähkönumerot varastotuotteille. Lisätietoa valmiiksi eri paneeleihin asennutuista jakajista saat tuoteryhmien omilta sivuilta.

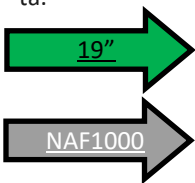

Jakajat, CWDM, GPON...

PLC-jakajat	
1xN	
Sähkönumero	Tuote
Ilman liittimiä	
<a href="#">7262635</a>	PLC-jakaja 1x2
<a href="#">7262298</a>	PLC-jakaja 1x4
<a href="#">7262299</a>	PLC-jakaja 1x8
<a href="#">7269026</a>	PLC-jakaja 1x8 3.5m
<a href="#">7262392</a>	PLC-jakaja 1x16
<a href="#">7269027</a>	PLC-jakaja 1x16 3.5m
<a href="#">7262393</a>	PLC-jakaja 1x32
<a href="#">7262394</a>	PLC-jakaja 1x64
<a href="#">7263511</a>	Jatkoslevykotelo 1:2
<a href="#">7269316</a>	Jatkoslevykotelo 1:16
<a href="#">7269317</a>	Jatkoslevykotelo 1:32
SC-APC	
<a href="#">7262643</a>	PLC-jakaja 1x2 SCA
<a href="#">7264098</a>	PLC-jakaja 1x4 SCA
<a href="#">7264099</a>	PLC-jakaja 1x8 SCA
<a href="#">7264294</a>	PLC-jakaja 1x16 SCA
<a href="#">7264295</a>	PLC-jakaja 1x32 SCA
<a href="#">7262634</a>	PLC-jakaja 1x64 SCA
LC-APC	
<a href="#">7262632</a>	PLC-jakaja 1x2 LCA
<a href="#">7262139</a>	PLC-jakaja 1x4 LCA
<a href="#">7262198</a>	PLC-jakaja 1x8 LCA
<a href="#">7262199</a>	PLC-jakaja 1x16 LCA
<a href="#">7262799</a>	PLC-jakaja 1x32 LCA
<a href="#">7262633</a>	PLC-jakaja 1x64 LCA
<a href="#">7269462</a>	Jaotinmoduuli 1:4 LCA 2mm
<a href="#">7269472</a>	Jaotinmoduuli 1:8 LCA 2mm

PLC-jakajat	
2xN	
Sähkönumero	Tuote
Ilman liittimiä	
<a href="#">7268423</a>	PLC-jakaja 2x2
<a href="#">7262636</a>	PLC-jakaja 2x4
<a href="#">7262637</a>	PLC-jakaja 2x8
<a href="#">7262638</a>	PLC-jakaja 2x16
<a href="#">7262639</a>	PLC-jakaja 2x32
SC-APC	
<a href="#">7262640</a>	PLC-jakaja 2x4 SCA
<a href="#">7262641</a>	PLC-jakaja 2x8 SCA
<a href="#">7262642</a>	PLC-jakaja 2x16 SCA
<a href="#">7268304</a>	PLC-jakaja 2x32 SCA
LC-APC	
<a href="#">7268305</a>	PLC-jakaja 2x4 LCA
<a href="#">7268306</a>	PLC-jakaja 2x8 LCA
<a href="#">7268307</a>	PLC-jakaja 2x16 LCA
<a href="#">7268308</a>	PLC-jakaja 2x32 LCA
LC-APC	
<a href="#">7263500</a>	Jaotinkotelo 1:4 LCA
<a href="#">7263501</a>	Jaotinkotelo 1:8 LCA
<a href="#">7263502</a>	Jaotinkotelo 1:16 LCA
<a href="#">7263503</a>	Jaotinkotelo 12LCA/MPO



## CWDM

WDM ja CWDM järjestelmät käyttävät multiplekseriä lähetyspäässä, jolloin eri aallonpituudet saadaan yhdistettyä samaan kuituun. Vastaanotinpäässä demultiplekseri erottaa eri aallonpituudet toisistaan ja oikea aallonpituus kytketään oikeaan vastaanottimeen. Tämä on hyvä tapa moninkertaistaa kuidun siirtokapasiteettiä. Yleisimmät CWDM moduulit ovat 8+1+monitorointi ja 4+1+monitorointi. Monitoroinnilla tarkoitetaan sitä, että yhteen kuituun otetaan 1-3% signaalitehosta verkon monitoroimista varten.

Normaalisti jokaisen aallonpituus -ikkunan leveys on 20nm. Jos on tarve kapeammalle ikkunalle, niin tämä pystytään tekemään.

+1 tarkoittaa 1310nm aallonpituuden kanavaa, joka on yleensä myös leveämpi eli 40nm. Käytettävät aallonpituudet ovat 1270 ja 1610nm:n välille ITU G.694.2 standardin mukaisesti.

Moduulia, johon on asennettu sekä demux/mux yksiköt, kutsutaan päätteasemaksi. Alla kuva tuotteesta. Samaa moduulia käytetään sekä 5- että 9-kanavaisille moduuleille.



Näitä moduuleja mahtuu kaksi kappaletta rinnakkain 1U korkeaan 19":n päättekehikkoon ja yksi kappale NAF1000 päättekehikkoon.

Jakajat, CWDM, GPON...



### CWDM JA WDM YKSIKÖT

Sähkönumero	Tuote
Ilman liittimiä	
<a href="#">7416000</a>	HWDM 1310/1550 ilman liittimiä
<a href="#">7416001</a>	4+1ch CWDM ilman liittimiä
<a href="#">7416002</a>	8+1ch CWDM ilman liittimiä
CWDM 9.5" moduulit	
<a href="#">7416012</a>	Päättekehikko 1U 19" (CWDM)
<a href="#">7416013</a>	Päättekehikko NAF1000 (CWDM)
<a href="#">7416005</a>	Päätmoduuli CWDM 4+1+mon. SC
<a href="#">7416006</a>	Päätmoduuli CWDM 8+1+mon. SC

## PON-WDM ja OADM

GPON-verkon rakentamiseen tarvittavia PON-WDM moduuleja pidämme myös varastossa. Voimme asentaa näitä NAF1000-koteloon, 19" paneelin ja muihin koteloihin. Alla kuva paneelista, joka on nimenomaan suunniteltu tätä varten. Siihen mahtuu 1-16kpl SCA PON-WDM:itä. LC-liittimillä kapasiteetti tuplaantuu. 1550 OADM (Optical Add/Drop Multiplexer) puolestaan soveltuu GPON, XGS-PON ja NG-PON2 verkkoihin erottamaan kaapeli-tv:n aallonpituuden muusta dataliikenteestä. OADM:ssä on kapea 1550nm:n ( $\pm 7,5\text{nm}$ ) ikkuna, jolla saadaan lisättyä tai poistettua kyseinen aallonpituus.



PON-WDM	
Sähkönumero	Tuote
<a href="#">7269291</a>	PON SCA PANEELI 19"
<a href="#">7263116</a>	JAKAJAPANEELI 16 PON-WDM SCA
<a href="#">7269313</a>	Paneeli 19" 16 x PON-WDM SCA
<a href="#">7269315</a>	NAF1000 16xPON-WDM SCA
<a href="#">7269020</a>	PON-WDM SCA

OADM	
Sähkönumero	Tuote
<a href="#">7263405</a>	JAKAJAPANEELI 16x OADM SCA
<a href="#">7269021</a>	1550 OADM SCA
<a href="#">7263473</a>	NAF1000 16x OADM SCA

Jakajat, CWDM, GPON...



### PON-WDM TOIMINTA



Yllä olevassa kuvassa on 19" paneeli, jossa 1:32 jakajaan on hitsattu 32 kpl PON-WDM:itä 1550 nm portteihin. Liittimet ovat SC/APC. Tekniset tiedot PON-WDM:stä ja OADM:stä löytyvät tuoteluettelon Speksejä-osuudesta.



## Vaimentimet

Joskus tarvitaan erillistä passiivista vaimenninta vaimentamaan tehoa. Tähän tarpeeseen käytetään yleensä adapterivaimentimia. Yleisesti 1-5dB vaimentimia käytetään desibelin välein. 5dB:stä ylöspäin vaimennusväli on 5dB.



Adapterivaimentimet SC-UPC	
Sähkönumero	Tuote
<a href="#">7262608</a>	SC/SC adapt.vaimennin -1dB
<a href="#">7262609</a>	SC/SC adapt.vaimennin -2dB
<a href="#">7262610</a>	SC/SC adapt.vaimennin -3dB
<a href="#">7262611</a>	SC/SC adapt.vaimennin -4dB
<a href="#">7262612</a>	SC/SC adapt.vaimennin -5dB
<a href="#">7262613</a>	SC/SC adapt.vaimennin -10dB
<a href="#">7262614</a>	SC/SC adapt.vaimennin -15dB
<a href="#">7262615</a>	SC/SC adapt.vaimennin -20dB

Adapterivaimentimet SC-APC	
Sähkönumero	Tuote
<a href="#">7262616</a>	SCA/SCA adapt.vaimennin -1dB
<a href="#">7262617</a>	SCA/SCA adapt.vaimennin -2dB
<a href="#">7262618</a>	SCA/SCA adapt.vaimennin -3dB
<a href="#">7262619</a>	SCA/SCA adapt.vaimennin -4dB
<a href="#">7262620</a>	SCA/SCA adapt.vaimennin -5dB
<a href="#">7262621</a>	SCA/SCA adapt.vaimennin -10dB
<a href="#">7262622</a>	SCA/SCA adapt.vaimennin -15dB
<a href="#">7262623</a>	SCA/SCA adapt.vaimennin -20dB



Jakajat, CWDM, GPON...

Adapterivaimentimet LC-UPC	
Sähkönumero	Tuote
<a href="#">7262600</a>	LC/LC adapt.vaimennin -1dB
<a href="#">7262601</a>	LC/LC adapt.vaimennin -2dB
<a href="#">7262602</a>	LC/LC adapt.vaimennin -3dB
<a href="#">7262603</a>	LC/LC adapt.vaimennin -4dB
<a href="#">7262604</a>	LC/LC adapt.vaimennin -5dB
<a href="#">7262605</a>	LC/LC adapt.vaimennin -10dB
<a href="#">7262606</a>	LC/LC adapt.vaimennin -15dB
<a href="#">7262607</a>	LC/LC adapt.vaimennin -20dB

Adapterivaimentimet LC-APC	
Sähkönumero	Tuote
<a href="#">7269012</a>	LCA/LCA adapt.vaimennin -1dB
<a href="#">7269013</a>	LCA/LCA adapt.vaimennin -3dB
<a href="#">7269014</a>	LCA/LCA adapt.vaimennin -5dB
<a href="#">7269015</a>	LCA/LCA adapt.vaimennin -10dB
<a href="#">7269016</a>	LCA/LCA adapt.vaimennin -15dB

Adapterivaimentimet FC-APC	
Sähkönumero	Tuote
<a href="#">7262624</a>	FCA/FCA adapt.vaimennin -1dB
<a href="#">7262625</a>	FCA/FCA adapt.vaimennin -2dB
<a href="#">7262626</a>	FCA/FCA adapt.vaimennin -3dB
<a href="#">7262627</a>	FCA/FCA adapt.vaimennin -4dB
<a href="#">7262628</a>	FCA/FCA adapt.vaimennin -5dB
<a href="#">7262629</a>	FCA/FCA adapt.vaimennin -10dB
<a href="#">7262630</a>	FCA/FCA adapt.vaimennin -15dB
<a href="#">7262631</a>	FCA/FCA adapt.vaimennin -20dB



## Kuitu kotiin ja kotelot

Yhä kasvava tiedonsiirron tarve asettaa kovat vaatimukset tietoliikenneyhteyksille. Jotta jokaiselle käyttäjälle riittää tarpeeksi kaistaa verkoista ja haluat taata sen jatkuvan tasaisen toimivuuden, niin kiinteä kuituyhteys on siihen ainoa luotettava vaihtoehto.

Naficon tarjoaa tähän rakentamiseen oivat ratkaisut.

### Huoneistokotelot

Meiltä löytyy valikoimasta niin muovisia kuin metallisia kotelointia asennettavaksi sisätiloihin. Nämä kotelot on mahdollista saada tyhjänä, hännillä tai sitten valkoisella sisä-ulkokaapelilla (FTMSU). Kaapelin pituus on vapaasti määritettävissä. Varastomittain näille kaapelituotteille on 5m, 15m ja 30m.

### Muoviset kotelot

#### NAF SPK kuiturasia



- Sähkönumero [7264899](#)
- Sisälle asennettava muovinen kotelo
- Ulkomitat 115x85x20mm, KxLxS
- Väri valkoinen
- Paikka yhdelle SC duplex tai LC quattro adapterille
- Saatavilla myös SC simplex tai LC duplex aukolla [7263443](#)
- Kaapelin läpivienti molemmilla sivuilla ja edessä
- Adapterin ja kytkentäkaapelien suojana kääntyvä ja läpinäkyvä kansi

[Kuitu kotiin ja kotelot](#)

#### NAF SPK kuituboksi



- Sähkönumero [7263182](#)
- Ulkomitat 105x82x24mm, KxLxS
- Läpiviennit alhaalta ja ylhäältä
- Muovinen kuiturasia, jota voidaan käyttää 1-4 kuidun päättämiseen, 2 SC tai 4 LC liittintä.
- Mahdollisuus 2kpl SC-simplex tai 2kpl LC-duplex adapterin asentamiseen.

## NAF SPK pohjalevy

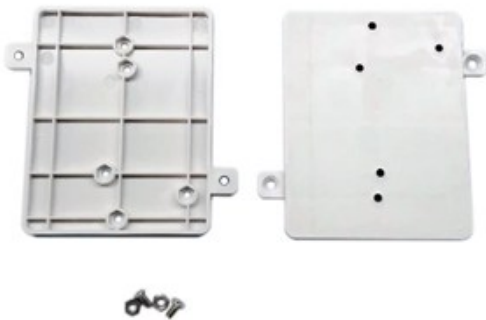

- Sähkönumero [7269284](#)
- [7264899](#) ja [7263182](#) yhteensopiva asennuslevy.
- Rasia kiinnitetään pohjasta asennusvaiheessa asennuslevyyn, jonka jälkeen seinäkiinnitys voidaan tehdä ulkopuolelta käsin. Vähentää asennusonnettomuuksia kuiduille.
- Korkeus 6,8 mm
- Kun kuidut ovat asennettu rasiaan, joko hitsattuna tai valmiskaapelina, kantta ei tarvitse avata kiinnitettäessä rasiaa seinään.

## NAF SPK kuiturasia leveä



- Sähkönumero [7268301](#)
- Sisälle asennettava muovinen kotelo
- Ulkomitat 80x120x20mm, KxLxS
- Väri valkoinen
- Mahdollisuus käyttää yhtä tai kahta simplex tai duplex SC-adapteria tai yhtä tai kahta duplex tai quattro LC adapteria
- Kaapelin läpivienti molemmilla sivuilla ja edessä

Kuitu kotiin ja kotelot

## NAF SPK LCA/- 4SMT



- Sähkönumero [7268303](#)
- Muovinen sisälle asennettava päteketelo([7264899](#)), johon on valmiiksi asennettu 4kpl LC-APC yksimuoto häntäkuituja
- Kotelon mitat 115x85x20mm, KxLxS
- Väri valkoinen
- Kaapelin voi tulla koteloon kolmesta eri suunnasta, sivuilta tai edestä
- Adapterin ja samalla kytkentäkaapelin suojana on kääntyvä ja läpinäkyvä kansi

## NAF SPK LCA/- 4SMT



- Sähkönumero [7268302](#)
- Muovinen sisälle asennettava päätekotelo ([7268301](#)), johon on valmiiksi asennettu 4kpl LC-APC yksimuoto häntäkuituja
- Kotelon mitat 80x120x20mm, KxLxS
- Väri valkoinen
- Kaapelin voi tulla koteloon kolmesta eri suunnasta, sivuilta tai edestä

## NAF SPK SCA/- FTMSU 1SMT 5m



Kuitu kotiin ja kotelot

- Sähkönumero [7263220](#)
- Muovinen kotelo (7264899 simplex-aukolla), johon asennettu valmiiksi yhdellä SC-APC liittimellä päätetty 5m kaapeli.
- Kotelon mitat 85x115x20mm, KxLxS
- Kotelo täyttää IEC61754 standardin vaatimukset
- Läpinäkyvä suojakansi, joka suojaa ulkopuolelta kytkettävät liittimet
- Kaapelin voi tuoda koteloon edestä ja molemmilta sivuilta
- Kaapelin valkoinen, 4-kuituinen LSZH sisä-/ulkokaapeli
- Kolme käyttämätöntä kuitua katkaisemattomana kotelon sisällä
- Saatavana halutulla mitalla

## NAF SPK SCA/- FTMSU 2SMT 30m



- Sähkönumero [7264893](#)
- Muovinen kotelo ([7264899](#)), johon asennettu valmiiksi kahdella SC-APC liittimellä päätetty 30m kaapeli.
- Kotelon mitat 85x115x20mm, KxLxS
- Kotelo täyttää IEC61754 standardin vaatimukset
- Läpinäkyvä suojakansi, joka suojaa ulkopuolelta kytkettävät liittimet
- Kaapelin voi tuoda koteloon edestä ja molemmilta sivuilta
- Kaapelin valkoinen, 4-kuituinen LSZH sisä-/ulkokaapeli
- Kaksi käyttämätöntä kuitua katkaisemattomana kotelon sisällä
- Saatavana halutulla mitalla

Sähkönumero	Tuote
LIITTIMET SC-APC	
Häntäkuiduilla	
<a href="#">7268342</a>	NAF SPK SCA/- 2SMT 1.5m
Häntäkaapelilla	
<a href="#">7263220</a>	NAF SPK SCA/- FTMSU 1SMT 5m
<a href="#">7263526</a>	NAF SPK SCA/- FTMSU 1SMT 7m
<a href="#">7263446</a>	NAF SPK SCA/- FTMSU 1SMT 15m
<a href="#">7263447</a>	NAF SPK SCA/- FTMSU 1SMT 30m
Häntäkaapelilla	
<a href="#">7269295</a>	NAF SPK SCA/- FTMSU 2SMT 10m
<a href="#">7264893</a>	NAF SPK SCA/- FTMSU 2SMT 30m
<a href="#">7268358</a>	NAF SPK SCA/- FTMSU 2SMT 60m
<a href="#">7264890</a>	NAF SPK SCA/- FTMSU 2SMT 30m leveä

Kuitu kotiin ja kotelot

## NAF SPK LCA/- FTMSU 2SMT 30m



- Sähkönumero [7264892](#)
- Muovinen kotelo, johon asennettu valmiiksi kahdella LC-APC liittimellä päätetty 30m kaapeli.
- Kotelon mitat 85x115x20mm, KxLxS
- Kotelo täyttää IEC61754 standardin vaatimukset
- Läpinäkyvä suojakansi, joka suojaa ulkopuolelta kytkettävät liittimet
- Kaapelin voi tuoda koteloon edestä ja molemmilta sivuilta
- Kaapelin valkoinen, 4-kuituinen LSZH sisä-/ulkokaapeli
- Kaksi käyttämätöntä kuitua katkaisemattomana kotelon sisällä
- Saatavana halutulla mitalla

Sähkönumero	Tuote
LIITTIMET LC-APC	
Häntäkuiduilla	
<a href="#">7268302</a>	NAF SPK LCA/- 4SMT 1.5m leveä
<a href="#">7268303</a>	NAF SPK LCA/- 4SMT 1.5m
Häntäkaapelilla	
<a href="#">7263448</a>	NAF SPK LCA/- FTMSU 1SMT 15m
<a href="#">7263449</a>	NAF SPK LCA/- FTMSU 1SMT 30m
<a href="#">7263244</a>	NAF SPK LCA/- FTMSU 2SMT 10m
<a href="#">7268341</a>	NAF SPK LCA/- FTMSU 2SMT 25m
<a href="#">7264892</a>	NAF SPK LCA/- FTMSU 2SMT 30m
<a href="#">7269320</a>	NAF SPK LCA/- FTMSU 2SMT 60m
<a href="#">7263318</a>	NAF SPK LCA/- FTMSU 4SMT 30m
Sähkönumero	Tuote
LIITTIMET LC-UPC	
Häntäkaapelilla	
<a href="#">7263209</a>	NAF SPK LC/- FTMSU 2SMT 10m
<a href="#">7263178</a>	NAF SPK LC/- FTMSU 2SMT 30m
<a href="#">7263232</a>	NAF SPK LC/- FTMSU 2SMT 50m

Kuitu kotiin ja kotelot



## NAF SPK SC+SCA/- FTMSU 4SMT 30m



- Sähkönumero [7268336](#)
- Valkoinen seinäkotelo, johon on valmiiksi asennettu 30-metrinen 4-kuituinen kaapeli.
- Kotelon päässä on yksi SC-UPC ja SC-APC liitin valmiiksi päätettynä.
- Kaapelin valkoinen, 4-kuituinen LSZH sisä-/ulkokaapeli
- Kaksi käyttämätöntä kuitua katkaisemattomana kotelon sisällä
- Saatavana halutulla mitalla

## Kuitu + Cat6 valmiskaapelit



- Muovinen sisälle asennettava päteketelo, johon on valmiiksi asennettu hybridikaapeli.
- Kaapelissa on 4kpl yksimuotokuituja ja suojaamaton Cat6 kuparikaapeli.
- Kotelossa on 4kpl APC-hiottuja kuituliittimiä ja päätetty RJ45 keystone-liitin.

[Kuitu kotiin ja kotelot](#)

### Hb-rasia 4LCA+RJ45

Sähkönumero	Tuote
LC-APC	
<a href="#">7268488</a>	Hb-rasia 4LCA+RJ45/- C6UTP+4SMT HF 20m
<a href="#">7268489</a>	Hb-rasia 4LCA+RJ45/- C6UTP+4SMT HF 25m
<a href="#">7268490</a>	Hb-rasia 4LCA+RJ45/- C6UTP+4SMT HF 30m
<a href="#">7268491</a>	Hb-rasia 4LCA+RJ45/- C6UTP+4SMT HF 35m
<a href="#">7268492</a>	Hb-rasia 4LCA+RJ45/- C6UTP+4SMT HF 40m
<a href="#">7268493</a>	Hb-rasia 4LCA+RJ45/- C6UTP+4SMT HF 45m
<a href="#">7268494</a>	Hb-rasia 4LCA+RJ45/- C6UTP+4SMT HF 50m
<a href="#">7268495</a>	Hb-rasia 4LCA+RJ45/- C6UTP+4SMT HF 55m

### Hb-rasia 4SCA+RJ45

Sähkönumero	Tuote
SC-APC	
<a href="#">7268496</a>	Hb-rasia 4SCA+RJ45/- C6UTP+4SMT HF 20m
<a href="#">7268497</a>	Hb-rasia 4SCA+RJ45/- C6UTP+4SMT HF 25m
<a href="#">7268498</a>	Hb-rasia 4SCA+RJ45/- C6UTP+4SMT HF 30m
<a href="#">7268499</a>	Hb-rasia 4SCA+RJ45/- C6UTP+4SMT HF 35m
<a href="#">7263103</a>	Hb-rasia 4SCA+RJ45/- C6UTP+4SMT HF 40m
<a href="#">7263102</a>	Hb-rasia 4SCA+RJ45/- C6UTP+4SMT HF 45m
<a href="#">7263100</a>	Hb-rasia 4SCA+RJ45/- C6UTP+4SMT HF 50m
<a href="#">7263101</a>	Hb-rasia 4SCA+RJ45/- C6UTP+4SMT HF 55m

## NAF 6 SCA/- FTMSU 6SMT 30m



- Sähkönumero [7263174](#)
- Muovinen sisälle asennettava päätetekotelo, johon on valmiiksi asennettu SC APC-hiotuilla liittimillä oleva kuusi kuituinen 30-metrinen vaaleanharmaa sisä-/ulkokaapeli.
- Kiinnitys mahdollisuudet ovat sekä ulko- että sisäpuolella.
- Toinen pää vapaa hitsausta varten.
- Sopii asennettavaksi vaikka talojakamon ja alijakamon väliin.



Kuitu kotiin ja kotelot



## Metalliset kotelot

### PK LC/- FZOMSU-SD 24SML 30m



- Sähkönumero [7263320](#)
- Päätekotelo, johon valmiiksi asennettu LC/UPC-liittimillä varustettu 24-kuituinen sisäulkokaaapeli, jonka pituus on 30m. Toinen pää ilman liittimiä.
- Kotelon ulkomitat 260x110x44mm, KxLxS

### Minipaneeli LCA/- HBBX 24SML 5m



- Sähkönumero [7269329](#)
- Jatkoslevytelineeseen koukkukiinnikkein asennettava esiasennettu pääte-moduuli. Pääte-moduuliin on asennettu 24-kuituinen SM sisä-/ulkokaaapeli, jossa toisessa päässä on 24 kpl LC/APC liittimiä ja toinen pää on avoin hit-sausta varten. Kaapelin pituus on 5m.

Kuitu kotiin ja kotelot

### NAF telekotelo

- Sähkönumero [7263493](#)
- Ulkomitat 18 x 120 x 115 mm, KxLxS
- Metallinen päätekotelo sisäasennuksiin, joka on väriltään valkoinen
- Kotelon sisällä adapteripaikat kahdella sivustalla. Adapteriaukkojen koko: SC-duplex / LC-quad-ruplex.
- Kaapelille on kaksi sisääntulopaikkaa.
- Ruuvikiinnitys
- Tuote soveltuu Traficomien sisäverkkomääräyksen M65 mukaiseen asennukseen.
- Mahdollisuus saada esiasennetuilla hännillä tai kaapelilla.



## NAF Talopäätekotelo

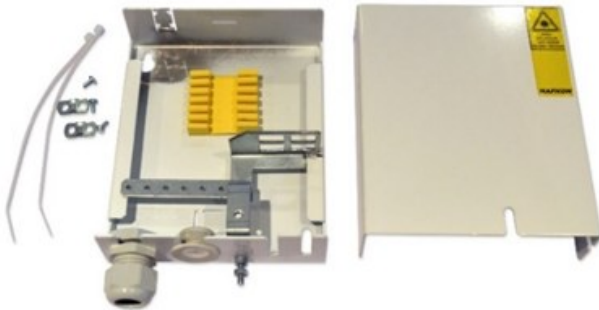

- Sähkönumero [7264840](#)
- Ulkomitat 140x120x40mm, KxLxS
- Metallinen kotelo sisäasennuksiin
- Kotelon sisällä suojassa adapteripaikat neljälle SC simplex tai LC duplex adaptereille
- Kaapelille kaksi sisääntuloa alhaalla, yksi ylhäällä ja yksi pohjassa
- Pakettiin kuuluu kotelon lisäksi yksi läpivientiholkki M20, kuitujatkossuojapidike 12 kuidulle, yksi holkkitiiviste, kaapelin kiinnitykseen nippusiteet ja ruuvit, maadoituskaarikiinnike sekä kuituohjaimet 2kpl
- Kotelon alareunassa ja kannen sivussa hahlot kytkentäkaapeleille
- Voi käyttää myös jatkoskotelona
- Irroitettava adapterilevy
- Saatavana valmiiksi asennetuilla hännillä, esim. NAF talopäätekotelo, johon on asennettu kaksi SC-APC häntäkuitua ([7264888](#))

### Kuitu kotiin ja kotelot

## NAF jatkoskotelo

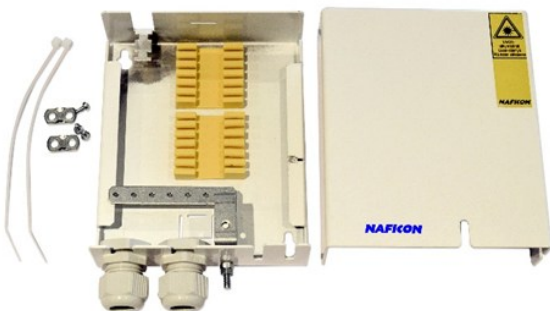

- Sähkönumero [7264858](#)
- Ulkomitat 140x120x40mm, KxLxS
- Sisälle asennettava metallinen jatkoskotelo, jossa tilaa 24 hitsaukselle
- Pakettiin kuuluu: 2kpl läpivientiholkkia M20, 2kpl kuitujatkossuojapidikkeitä, nippusiteet ja kuituohjaimet sekä maadoituskaarikiinnikkeet.

## NAF Päätekotelo 2/4



- Sähkönumero [7269276](#)
- Ulkomitat 100x100x40mm, KxLxS
- Tyhjä päätekotelo, jossa adapteripaikat kahdelle SC- tai neljälle LC-liittimelle. Kaapeli tuodaan koteloon pohjan läpi. Vain metallittomille kaapeleille, sillä sisällä ei ole maadoituskiskoja.
- Sisältää nippusiteet kaapelin kiinnittämistä varten, kuitujatkossuojapidikkeen 12 kuidulle sekä kuituohjaimet 2kpl.

## NAF Päätekotelo 4/8

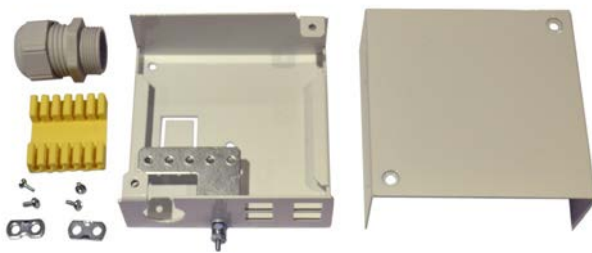

- Sähkönumero [7264874](#)
- Ulkomitat 100x100x40mm, KxLxS
- Metallinen kotelo, jonka alareunassa adapteripaikat neljälle SC simplex tai LC duplex adapterille
- Läpivienti alareunassa ja pohjassa
- Pakettiin kuulu kotelo, yksi läpivientiholkki M20, kuitujatkossuojapidike 12 kuidulle, kaapelin kiinnitysruuvit ja maadoituskäärikiinnike sekä kuituohjaimet 2kpl
- Väri valkoinen
- Saatavilla myös valmiiksi hännillä, esim. NAF 2 SCA päätekotelo, johon on asennettu kaksi SC-APC häntäkuitua ([7264875](#))

[Kuitu kotiin ja kotelot](#)



## NAF Päätekotelo 6/12



- Sähkönumero [7269277](#)
- Tyhjä päätekotelo, jossa adapteripaikat kuudelle SC:lle tai kahdelletoista LC:lle.
- Kaapelille kaksi sisääntuloa alhaalla, yksi ylhäällä ja yksi pohjassa. Pohjassa varmistuslenkit jäykempien kaapelien kiinnittämistä varten
- Pakettiin kuuluu kotelon lisäksi yksi läpivientiholkki M20, kuitujatkossuojapidike 12 kuidulle, yksi holkkitiiviste ja kaapelin kiinnitykseen nippusiteet, maadoituskisko ja maadoituskäärikiinnikkeet sekä kuituohjaimet 2kpl.
- Voi käyttää myös jatkoskotelona
- Väri valkoinen

## NAF Päätekotelo 12/24



Kuitu kotiin ja kotelot



- Sähkönumero [7269278](#)
- Tyhjä päätekotelo, jossa adapteripaikat 12 SC:lle tai 24 LC:lle
- Kotelon kahdessa reunassa adapteriaukot kuudelle SC-duplex tai LC-quattro adapterille
- Kaapelille kaksi sisääntuloa alareunassa
- Pakettiin kuuluu kotelon lisäksi yksi läpivientiholkki M25, kuitujatkossuojapidike 12 ja 24 kuidulle, yksi holkkitiiviste sekä maadoituskisko. 2kpl kuituohjaimia, maadoituskäärikiinnike sekä 6 kpl SC-duplex aukon peitetulppia
- Voi käyttää myös jatkoskotelona
- Väri valkoinen
- Lisävarusteena mahdollisuus hankkia DIN-kiskokiinnike

Kuten aikaisemmin on mainittu, niin kaikki nämä kotelot on saatavana myös valmispakettina hännillä tai kaapelilla. Alla valmistuotteiden sähkönumerotaulukko metallisille kotelolle.

KOTELOT	
Metalli	
Sähkönumero	Tuote
<a href="#">7264895</a>	NAF 2 SC talopäätetekotelo
<a href="#">7269484</a>	NAF 1 SCA talopäätetekotelo
<a href="#">7264888</a>	NAF 2 SCA talopäätetekotelo
<a href="#">7264889</a>	NAF 2 LCA talopäätetekotelo
<a href="#">7264896</a>	NAF SC+SCA talopäätetekotelo
<a href="#">7263317</a>	NAF päätetekotelo 4/8 2SC
<a href="#">7264875</a>	NAF päätetekotelo 4/8 2SCA
<a href="#">7268481</a>	NAF päätetekotelo 4/8 4SCA

[Kuitu kotiin ja kotelot](#)

## NAF PK 16SC



- Tyhjä päätekotelo, jossa adapteripaikat kahdeksalle SC-duplex adapterille tai kahdeksalle SC-simplex adapterille.
- Ulkomitat 202x150x56mm, KxLxS
- Metallinen kotelo sisäasennuksiin
- Kaapelille on kaksi sisääntuloa alhaalla.
- Alhaalla keskellä on läpivienti kytkentäkaapeleita varten.
- Pakettiin kuuluu kotelon lisäksi kaksi läpivientiholkkia M25, kuitujatkossuojapidike 24 kuidulle, kaapelin kiinnitykseen ruuvit, maadoituskaarikiinnike sekä liitinsankoja 2kpl.
- Kotelon, joka toimitetaan ilman lukkoa, mutta siihen voi asentaa esim. Abloy CL100 lukon, sähkönumero on [7263528](#).
- Kotelon, johon on asennettu valmiiksi ns. kolikkolukko, sähkönumero on [7263529](#).
- Voi käyttää myös jatkoskotelona.
- Irroitettava adapterilevy, kotelon mukana tulee sekä simplex että duplex adapterilevy.
- Väri RAL7035

Kuitu kotiin ja kotelot



## NAF PK 24SC

- Tyhjä päätekotelo, jossa adapteripaikat 12 SC-duplex adapterille tai 12 SC-simplex adapterille.
- Ulkomitat 228x242x56mm, KxLxS
- Metallinen kotelo sisäasennuksiin
- Kaapelille on kaksi sisääntuloa alhaalla.
- Alhaalla oikealla on läpivienti kytkentäkaapeleita varten.
- Pakettiin kuuluu kotelon lisäksi kaksi läpivientiholkkia M25, kuitujatkossuojapidike 24 kuidulle, kaapelin kiinnitykseen ruuvit, maadoituskaarikiinnike sekä liitinsankoja 2kpl
- Kotelon, joka toimitetaan ilman lukkoa, mutta siihen voi asentaa esim. Abloy CL100 lukon, sähkönumero on [7263530](#).
- Kotelon, johon on asennettu valmiiksi ns. kolikkolukko, sähkönumero on [7263531](#).
- Voi käyttää myös jatkoskotelona.
- Irroitettava adapterilevy, kotelon mukana tulee sekä simplex että duplex adapterilevy.
- Väri RAL7035

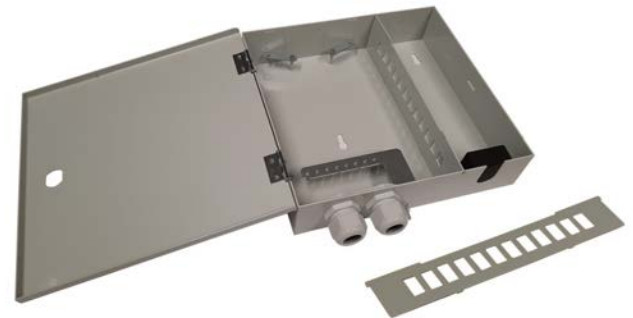

[Kuitu kotiin ja kotelot](#)

## Ulos asennettavat kotelot

### NAF ulkopäätetekotelo



- Sähkönumero [7264872](#)
- ”Laadunvaihtokotelo”
- Ulkomitat 176x126x76mm, KxLxS
- Muovinen kotelo kuitujen jatkamista varten
- Tiiviysluokka IP67
- Väri harmaa

Perus toimituspakettiin kuuluu:

- \* Maadoituskisko paikoilleen asennettuna ja maadoituskaari-kiinnike
- \* Neljä läpivientikumia, kaksi pohjassa, kaksi etureunassa.
- \* Yksi läpivientiholkki M20
- \* Kuitujatkossuojapidike 12 kuidulle ja kuituohjaimet 2kpl

### NAF ulkopäätetekotelo adap.levy

Kuitu kotiin ja kotelot



- Sähkönumero [7263183](#)
- ”Laadunvaihtokotelo”
- Ulkomitat 176x126x76mm, KxLxS
- Muovinen kotelo kuitujen jatkamista varten
- Tiiviysluokka IP67
- Väri harmaa

Perus toimituspakettiin kuuluu:

- \* Adapterilevy (4 SC-simplex tai 4 LC-duplex adapterille)
- \* Maadoituskisko paikoilleen asennettuna ja maadoituskaari-kiinnike
- \* Neljä läpivientikumia, kaksi pohjassa, kaksi etureunassa.
- \* Yksi läpivientiholkki M20
- \* Kuitujatkossuojapidike 12 kuidulle ja kuituohjaimet 2kpl
- Ulkopäätetekotelon, johon on valmiiksi asennettu 4 kpl LC/APC duplex adaptereja (NAF ulkopäätetekotelo 4xLCA), sähkönumero on [7269412](#)



## Lukollinen päätekotelo



- Sähkönumero [7263108](#)
  - Valkoinen muovinen ulkopäätekotelo, jonka voi nopeasti asentaa vaikka ulos, toimistoon, kotiin tai tekniseen tilaan. Sen voi asentaa seinälle tai pylvääseen. Kiinnitys tehdään ruuveilla. Se on kevyt ja kompakti, sisältäen siltikin riittävästi tilaa kuiduille. Kotelossa on tilaa neljälle SC simplex adapterille tai neljälle LC duplex adapterille. Kotelossa on asennettuna lukko ja avain tulee mukana.
  - Mitat (KxLxS): 212x144x42 mm, paino 0,3 kg
  - UV-suojattu, iskunkestävä, käsitelty palonsuoja-aineella, IP65
  - Käyttökohteet: sisällä ja ulkona, mahdollisuus saada muissa väreissä
  - Kotelon sisällä hitsauslevy ja adapterilevy 4xSC simplex/4xLC duplex
  - 1 kpl kaapelin sisäänvientiaukko  $\varnothing$  max 10mm, 4 kpl ulostuloaukkoja  $\varnothing$  max 4mm
  - Saatavana esiasennetulla kaapelilla ja liittimillä
- ⇒ [7263451](#) NAF PK-L+SPK SCA/- FMS 1SMT 3mm 5m
- ⇒ [7263452](#) NAF PK-L SCA/- 1SMT 1.5m

## NAF ulkopäätekotelo MP



- Sähkönumero [7269436](#)
- Laadunvaihtokotelo
- Soveltuu mikroputkille
- Ulkomitat 215x145x45mm, KxLxS
- Muovinen kotelo kuitujen jatkamista varten
- Tiiviysluokka IP67
- Väri valkoinen
- Perusvarustukseen kuuluu
  - o Maadoituskisko paikoilleen asennettuna
  - o Viisi läpivientikumia, kaksi pohjassa, kolme etureunassa
  - o Kuitujatkossuojapidike 12 kuidulle
  - o Adapterilevy kahdelle SC- tai LC-D -liitinadapterille
  - o Avain
- NAF ulkopäätekotelo MP, jossa kaksi LC-APC duplex adapteria [7263407](#)

Kuitu kotiin ja kotelot

## Talopäätepaketit

### NAF UPK + SPK SCA/- FTMSU 2SMT



- Kuitu kotiin paketti, jossa seuraavat tuotteet:
  - NAF ulkopäätekotelo [7264872](#)
  - FTMSU 4SMT kaapeli, jonka kaksi kuitua on päätetty SC-APC liittimillä. SCA-liittimillä varustettu pää on valmiiksi kytkettyä NAF SPK koteloon. Vapaat päät katkaisemattomana kotelossa.
- Toinen pää on avoin hitsausta varten
- Alla sähkönumerot eri kaapelipituuksille:

Sähkönumero	Tuote
<a href="#">7263217</a>	NAF UPK + SPK SCA/- FTMSU 2SMT 5m
<a href="#">7263216</a>	NAF UPK + SPK SCA/- FTMSU 2SMT 15m
<a href="#">7263237</a>	NAF UPK + SPK SCA/- FTMSU 2SMT 30m

### Talopäätepaketti



- Sähkönumero [7268339](#)
- Paketti sisältää seuraavat tuotteet: [7264872](#) 1kpl (NAF ulkopäätekotelo), [7268336](#) 1kpl (NAF SPK SC+SCA/- FTMSU 4SMT 30m), [7268335](#) 1kpl (SC/SC FMS 1SMT 1m W) ja [7268334](#) 1kpl (SCA/SCA FMS 1SMT 1m W)
- Paketti sisältää ulkopääteketelon, jossa tehdään laadunvaihto sisätiloihin soveltuvaan kaapeliin. Sisäpäätekotelo asennetaan haluttuun paikkaan ja kytkennät mediamuunttimeen tehdään valkoisilla kytkentäkuiduilla.

Kuitu kotiin ja kotelot

### NAF SPK SCA FMS 1SMT + UPK AD.



- Kuitu kotiin paketti, jossa seuraavat tuotteet:
  - NAF ulkopäätekotelo, johon on asennettu SCA/SCA simplex adapteri.- 3mm paksu sisäulkokytkentäkaapeli. Toinen pää vapaana hitsausta varten ja toisessa päässä SC-APC liittimet. SCA-liittimillä varustettu pää on valmiiksi kytkettyä NAF SPK koteloon ([7264899](#)). Kaapelin väri on valkoinen.
- Alla sähkönumerot eri kaapelipituuksille:

Sähkönumero	Tuote
<a href="#">7263512</a>	NAF SPK SCA FMS1SMT 5m+UPK AD.
<a href="#">7263513</a>	NAF SPK SCA FMS1SMT 15m+UPK AD.

## NAF UPK LCA/- 2SMT 1.5m + SPK SCA/LCA FTMSU 2SMT

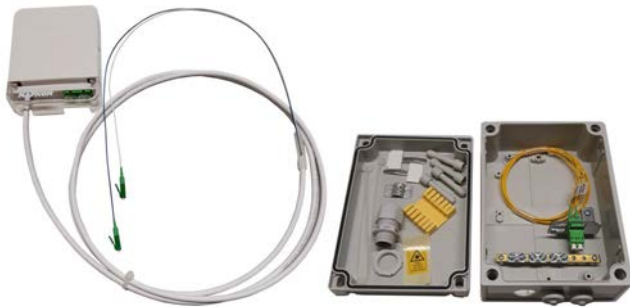

- Kuitu kotiin paketti, jossa seuraavat tuotteet:
  - NAF ulkopäätetekotelo ([7263183](#)), johon on valmiiksi asennettu 2kpl LC-APC häntiä ([7264594](#))
  - FTMSU 4SMT kaapeli, jonka kaksi kuitua on päätetty. Toisessa päässä LC-APC liittimet suojaputkessa ja toisessa päässä SC-APC liittimet. SCA-liittimillä varustettu pää on valmiiksi kytkettyä NAF SPK koteloon ([7264899](#)).
- Alla sähkönumerot eri kaapelipituuksille:

Sähkönumero	Tuote
<a href="#">7263239</a>	NAF UPK LCA/- 2SMT 1,5m + SPK SCA/LCA FTMSU 2SMT 5m
<a href="#">7269296</a>	NAF UPK LCA/- 2SMT 1,5m + SPK SCA/LCA FTMSU 2SMT 15m
<a href="#">7263238</a>	NAF UPK LCA/- 2SMT 1,5m + SPK SCA/LCA FTMSU 2SMT 30m

Kuitu kotiin ja kotelot

## NAF ulkopäätetekotelopaketti



- Sähkönumero [7263339](#)
- Pakettiin kuuluu:
  - \* 1kpl kotelo, jossa on alareunaan asennettavat kaksi läpivientikumia ja yksi läpivientiholkki, pohjaan asennettavat kaksi läpivientikumia, kuitujatkospidike 12 kuitujatkossuojalle, adapterilevy (4 SC-simplex adapterille tai 4 LC-duplex adapterille), maadoituskisko ja 2kpl kuituohjaimia ([7263183](#))
  - \* 1kpl häntäkuitu SC/- 1SMT 1,5m ([7262034](#))
  - \* 1kpl häntäkuitu SCA/- 1SMT 1,5m ([7262254](#))
  - \* 1kpl adapteri SC/SC simplex ([7268991](#))
  - \* 1kpl adapteri SCA/SCA simplex ([7268997](#))
- Muuten sama paketti, mutta yhdellä SC/APC hännällä ja adapterilla [7263219](#)

## NAF päätelaitekotelot

### Päätelaitekotelo



- Sähkönumero [7263321](#)
- Mitat 260x227x70mm (KxLxS)
- Kotelo, johon voi sijoittaa päätelaitteen ja siihen liittyvät kaapelit suojaan yhteisen kannen alle. Pienen päätelaitteen kanssa koteloon voi tuoda myös päättekotelon.
- Ylhäällä pohjalevyssä on tarpeen mukaan nostettava adapterilevy kahdelle SC-simplex adapterille.
- Väri valkoinen, materiaali teräs.
- Sisäasennukseen
- Paino 1.5kg
- Materiaali teräs.

### NAF Päätelaitekotelo WiFi

- Sähkönumero [7269418](#)
- Muuten täysin sama kotelo kuin edellinen, paitsi kansi on tehty valkoisesta polykarbonaatista, jonka WiFi-signaali läpäisee hyvin.

Kuitu kotiin ja kotelot



## Päätelaitekotelo WiFi



- Sähkönumero: [7263323](#)
- Tuotteen mitat (KxLxS): 282x280x70
- Kotelon kansi on valkoista polykarbonaattia, joka mahdollistaa WiFi-signaalin hyvän laadun.
- Kehikko terästä
- Sisäasennukseen
- Pohjalevyn yläosassa on asennuspaikka Telesten RT1100-signaalimuuntimelle. Sivussa on tarpeen mukaan nostettava adapterilevy kahdelle SC-simplex adapterille.
- Keskellä kotelon alareunaa on aukko johtokourua varten.
- Kannen kiinnitys sormiruuvilla, joten sen avaaminen on helppoa, kun tulee tarve lisätä esim. CAT-kaapeleita
- Päätelaite, signaalimuunnin ja kaapelit eivät sisälly pakettiin.

Kuitu kotiin ja kotelot





## FTTA

FTTA eli kuitu antenniin tuotteet. Tällä hetkellä meiltä löytyy kuitu trunkkikaapelit ja trunkkikaapelin kotelosta hedareille (RRH, Remote Radio Head) lähtevät jumpperikuidut.

### Trunkkikaapelit

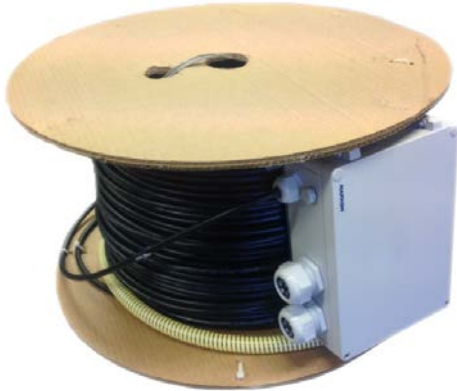

Trunkkikaapeleita saa SM- ja OM3-kuiduilla. Koteloiden on kahta eri kokoa. Pienempi kotelo on tarkoitettu 12- ja 24-kuituisille trunkkikaapeleille ja suurempi 48-kuituisille trunkkikaapeleille. Kaapelin toinen pää on valmiiksi asennettu koteloon. Pienemmän kotelon kyljessä on kaksi läpivientiholkkaa, joissa molemmissa on 6 x 6 mm:n aukoitus. Suuremmissa kotelossa läpivientiholkkeja on neljä kappaletta. Koteloihin voi kytkeä 12-24 mastojumpperia kotelosta riippuen. Pienemmän kotelon mitat ovat 255 x 180 x 92 mm, ja suuremman 361 x 200 x 152 ja ne ovat IP67-luokiteltu.

Toisen pään liittimet ovat suojaputkessa asennusta varten. Molemmat päät on numeroitu, joten oikean parin löytäminen on helppoa.

SM tuotteiden, joiden nimi alkaa MK/PAN, mukana tulee automaattisesti kaapelin toiseen päähän asennettava 19" paneeli adapterineen. Muissa SM ja OM3 tuotteissa tämä pitää tilata erikseen.

SM 12-, 24 ja 48-kuituisille ja OM3 12-kuituisille perusmitoille on olemassa sähkönumerot, jotka löytyvät oheisista taulukoista. 20m ja 30m pitkät kaapelit toimitetaan vyyhdillä, muut toimitetaan kella.

48-kuituiset kaapelit ovat jaoteltu masto- ja kiinteistökohteisiin. Mastokohteissa kotelo on kelan ulkopäässä ja kiinteistökohteissa sisäpäässä.



## FTTA

Trunkkikaapelit 12-KUITUINEN, SM		
Sähkönumero	Tuote	Pituus
<a href="#">7263324</a>	MK/PAN LC FXMSU 12SML	20 m
<a href="#">7263325</a>	MK/PAN LC FXMSU 12SML	30 m
<a href="#">7263326</a>	MK/PAN LC FXMSU 12SML	40 m
<a href="#">7263276</a>	MK/PAN LC FXMSU 12SML	50 m
<a href="#">7263277</a>	MK/PAN LC FXMSU 12SML	75 m
<a href="#">7263278</a>	MK/PAN LC FXMSU 12SML	100 m
<a href="#">7263284</a>	MK/PAN LC FXMSU 12SML	125 m
<a href="#">7263285</a>	MK/PAN LC FXMSU 12SML	150 m
<a href="#">7263286</a>	MK/PAN LC FXMSU 12SML	200 m

Trunkkikaapelit 12-KUITUINEN, SM		
Sähkönumero	Tuote	Pituus
<a href="#">7269421</a>	MK LC/LC FXMSU 12SML	50 m
<a href="#">7269422</a>	MK LC/LC FXMSU 12SML	75 m
<a href="#">7269423</a>	MK LC/LC FXMSU 12SML	100 m
<a href="#">7269424</a>	MK LC/LC FXMSU 12SML	125 m
<a href="#">7269425</a>	MK LC/LC FXMSU 12SML	150 m
<a href="#">7269426</a>	MK LC/LC FXMSU 12SML	200 m

Trunkkikaapelit 24-KUITUINEN, SM		
Sähkönumero	Tuote	Pituus
<a href="#">7263327</a>	MK/PAN LC FXMSU 24SML	20 m
<a href="#">7263328</a>	MK/PAN LC FXMSU 24SML	30 m
<a href="#">7263329</a>	MK/PAN LC FXMSU 24SML	40 m
<a href="#">7263294</a>	MK/PAN LC FXMSU 24SML	50 m
<a href="#">7263295</a>	MK/PAN LC FXMSU 24SML	75 m
<a href="#">7263296</a>	MK/PAN LC FXMSU 24SML	100 m
<a href="#">7263297</a>	MK/PAN LC FXMSU 24SML	125 m
<a href="#">7263299</a>	MK/PAN LC FXMSU 24SML	150 m
<a href="#">7263305</a>	MK/PAN LC FXMSU 24SML	200 m

Trunkkikaapelit 24-KUITUINEN, SM		
Sähkönumero	Tuote	Pituus
<a href="#">7269427</a>	MK LC/LC FXMSU 24SML	50 m
<a href="#">7269428</a>	MK LC/LC FXMSU 24SML	75 m
<a href="#">7269429</a>	MK LC/LC FXMSU 24SML	100 m
<a href="#">7269430</a>	MK LC/LC FXMSU 24SML	125 m
<a href="#">7269431</a>	MK LC/LC FXMSU 24SML	150 m
<a href="#">7269432</a>	MK LC/LC FXMSU 24SML	200 m

Trunkkikaapelit 12-KUITUINEN, OM3		
Sähkönumero	Tuote	Pituus
<a href="#">7264802</a>	MK LC/LC FXMSU 12OM3L	30 m
<a href="#">7264803</a>	MK LC/LC FXMSU 12OM3L	50 m
<a href="#">7264804</a>	MK LC/LC FXMSU 12OM3L	75 m
<a href="#">7264805</a>	MK LC/LC FXMSU 12OM3L	100 m
<a href="#">7264806</a>	MK LC/LC FXMSU 12OM3L	150 m
<a href="#">7264807</a>	MK LC/LC FXMSU 12OM3L	200 m

ETTA

Trunkkikaapelit 48-KUITUINEN mastokohde		
Sähkönumero	Tuote	Pituus
<a href="#">7263421</a>	MK LC/LC FXMSU 48SML MK	30 m
<a href="#">7263422</a>	MK LC/LC FXMSU 48SML MK	50 m
<a href="#">7263423</a>	MK LC/LC FXMSU 48SML MK	75 m
<a href="#">7263424</a>	MK LC/LC FXMSU 48SML MK	100 m
<a href="#">7263425</a>	MK LC/LC FXMSU 48SML MK	125 m
<a href="#">7263426</a>	MK LC/LC FXMSU 48SML MK	150 m
<a href="#">7263427</a>	MK LC/LC FXMSU 48SML MK	200 m

Trunkkikaapelit 48-KUITUINEN kiinteistökohte		
Sähkönumero	Tuote	Pituus
<a href="#">7263428</a>	MK LC/LC FXMSU 48SML KK	30 m
<a href="#">7263429</a>	MK LC/LC FXMSU 48SML KK	50 m
<a href="#">7263430</a>	MK LC/LC FXMSU 48SML KK	75 m
<a href="#">7263431</a>	MK LC/LC FXMSU 48SML KK	100 m
<a href="#">7263432</a>	MK LC/LC FXMSU 48SML KK	125 m
<a href="#">7263433</a>	MK LC/LC FXMSU 48SML KK	150 m
<a href="#">7263434</a>	MK LC/LC FXMSU 48SML KK	200 m

## Mastojumpperit

Jumppereita on saatavilla Nokian suojakumilla. Kumi voi olla vain toisessa tai molemmissa päissä. Varastostamme löytyy SM jumppereita eri pituuksilla. OM3 jumppereita emme tois- taiseksi varastoi Nauvossa.



Alla tuotteiden sähkönumerot.

Jumpperikaapelit OM3		
Suojakumi molemmissa päissä		
Sähkönumero	Tuote	Pituus
<a href="#">7263111</a>	LC flex rubber/ LC flex rubber OM3	2m
<a href="#">7263112</a>	LC flex rubber/ LC flex rubber OM3	3m
<a href="#">7263113</a>	LC flex rubber/ LC flex rubber OM3	5m
<a href="#">7263124</a>	LC flex rubber/ LC flex rubber OM3	10m
<a href="#">7263125</a>	LC flex rubber/ LC flex rubber OM3	20m
<a href="#">7263126</a>	LC flex rubber/ LC flex rubber OM3	30m
<a href="#">7263127</a>	LC flex rubber/ LC flex rubber OM3	40m
<a href="#">7263128</a>	LC flex rubber/ LC flex rubber OM3	50m
<a href="#">7263129</a>	LC flex rubber/ LC flex rubber OM3	75m
<a href="#">7263130</a>	LC flex rubber/ LC flex rubber OM3	100m

Jumpperikaapelit SM		
Suojakumi molemmissa päissä		
Sähkönumero	Tuote	Pituus
<a href="#">7263109</a>	LC flex rubber/LC flex rubber	2m
<a href="#">7263110</a>	LC flex rubber/LC flex rubber	3m
<a href="#">7264839</a>	LC flex rubber/LC flex rubber	5m
<a href="#">7264826</a>	LC flex rubber/LC flex rubber	10m
<a href="#">7264841</a>	LC flex rubber/LC flex rubber	15m
<a href="#">7264827</a>	LC flex rubber/LC flex rubber	20m
<a href="#">7264828</a>	LC flex rubber/LC flex rubber	30m
<a href="#">7264829</a>	LC flex rubber/LC flex rubber	40m
<a href="#">7264830</a>	LC flex rubber/LC flex rubber	50m
<a href="#">7264831</a>	LC flex rubber/LC flex rubber	75m
<a href="#">7264832</a>	LC flex rubber/LC flex rubber	100m
<a href="#">7264833</a>	LC flex rubber/LC flex rubber	125m
<a href="#">7264834</a>	LC flex rubber/LC flex rubber	150m
<a href="#">7264835</a>	LC flex rubber/LC flex rubber	200m

FTTA



Jumpperikaapelit SM		
Suojakumi toisessa päissä		
Sähkönumero	Tuote	Pituus
<a href="#">7263144</a>	LC flex rubber/LC 2SMT	2m
<a href="#">7264612</a>	LC flex rubber/LC 2SMT	3m
<a href="#">7264613</a>	LC flex rubber/LC 2SMT	5m
<a href="#">7269385</a>	LC flex rubber/LC 2SMT	10m
<a href="#">7264614</a>	LC flex rubber/LC 2SMT	15m
<a href="#">7269386</a>	LC flex rubber/LC 2SMT	20m
<a href="#">7269387</a>	LC flex rubber/LC 2SMT	30m
<a href="#">7269388</a>	LC flex rubber/LC 2SMT	40m
<a href="#">7269389</a>	LC flex rubber/LC 2SMT	50m
<a href="#">7263131</a>	SC/LC flex rubber	2m

Varastoitamme myös armeerattuja jumbpereita. Näissä on normaali LC-liitin, mutta kuorintapitus on erilainen ja kuidut on vahvistettu armeerauksella.

Alla näiden tuotteiden sähkönumerot.



Armeeratut mastojumperit, SM		
Sähkönumero	Tuote	Pituus
<a href="#">7263171</a>	LC/LC arm. 2SMT	2m
<a href="#">7263170</a>	LC/LC arm. 2SMT	3m
<a href="#">7263166</a>	LC/LC arm. 2SMT	5m
<a href="#">7263167</a>	LC/LC arm. 2SMT	10m
<a href="#">7269379</a>	LC/LC arm. 2SMT	20m
<a href="#">7269380</a>	LC/LC arm. 2SMT	30m
<a href="#">7269381</a>	LC/LC arm. 2SMT	40m
<a href="#">7269382</a>	LC/LC arm. 2SMT	50m
<a href="#">7269383</a>	LC/LC arm. 2SMT	75m
<a href="#">7269384</a>	LC/LC arm. 2SMT	100m

Armeeratut mastojumperit, OM3		
Sähkönumero	Tuote	Pituus
<a href="#">7263173</a>	LC/LC arm. 2OM3T	2m
<a href="#">7263172</a>	LC/LC arm. 2OM3T	3m
<a href="#">7263168</a>	LC/LC arm. 2OM3T	5m
<a href="#">7263169</a>	LC/LC arm. 2OM3T	10m

### IP67-luokituksen liittimet:

Mastojumperit, joiden molemmissa päissä on LC/UPC liittimet. Toisessa tai molemmissa päissä on IP67-luokituksen suoja liittimille. IP67 liittin on yhteensopiva FullAXS liittimen kanssa. Lisäksi valikoimastamme löytyy IP-RC-liitin ([7268200](#)), joka on jälkiasennettava IP67-liitin. Se on yhteensopiva mm. Ericssonin antenneihin.

IP67	
LC/LC IP67 FTTA SMT	
Sähkönumero	Tuote
<a href="#">7269366</a>	LC/LC IP67 FTTA 2SMT 2m
<a href="#">7269367</a>	LC/LC IP67 FTTA 2SMT 3m
<a href="#">7269368</a>	LC/LC IP67 FTTA 2SMT 5m
<a href="#">7269370</a>	LC/LC IP67 FTTA 2SMT 10m
<a href="#">7269371</a>	LC/LC IP67 FTTA 2SMT 20m
<a href="#">7269372</a>	LC/LC IP67 FTTA 2SMT 30m
<a href="#">7269373</a>	LC/LC IP67 FTTA 2SMT 40m
<a href="#">7269374</a>	LC/LC IP67 FTTA 2SMT 50m
<a href="#">7269375</a>	LC/LC IP67 FTTA 2SMT 75m
<a href="#">7269378</a>	LC/LC IP67 FTTA 2SMT 100m
LC IP67/LC IP67 FTTA 2SMT	
<a href="#">7269369</a>	LC IP67/LC IP67 FTTA 2SMT 1m



FTTA



## Työkalut ja tarvikkeet

### Näkyvän valon laser



- [7268483](#), näkyvyys 5km
- [7263179](#), näkyvyys 10km
- [7263180](#), näkyvyys 13-14km
- [7263181](#), näkyvyys 17-18km
- Sisältää patterit, universaalit 2,5mm ja 1,25mm adapterit ja keraamisen varaholkin, puhdistuspuikkoja ja säilytyskotelon.

### Kuorintapihti



- [7263119](#)
- Kolme eri kokoa sisältävä pihti kuidun kuorimiseen.
- Ensimmäinen aukko on suojakuoren poistoa varten (2-3mm), toinen toisiopäällysteen (900 mikrometriä) poistoon ja viimeinen kuidun ensiöpäällysteen poistoon (250 mikrometriä). Jäljelle jää 125 mikrometriä paksu kuitu.
- Pihdit eivät ole tarkoitettu sähkötyökaluksi, sillä ne eivät ole suojattu sähköisku vastaan.

### Ideal kuorija 45-162

- [7263177](#)
- Työkalu kuidun käsittelyyn ja kuorintaan. Säädetävissä 1/8 tuumaan asti (3,175 mm).
- Valokaapeleiden lisäksi voidaan käyttää koaksiaalikaapelien, parikaapelien ja muiden joustavan rakenteen omaavien kaapeleiden kuorintaan.
- Kuorijassa on kolme terää. Molemmilla puolilla on säädetävät terät ja leikkurin päässä on terä pitkittäisleikkausta varten.

## Työkalut ja tarvikkeet





## Ideal kuorija



- [7263120](#)
- Työkalu kuidun käsittelyyn ja kuorintaan.
- Säädetävissä 1/8" - 7/32" (3,175 - 5,556 mm).
- Valokaapeleiden lisäksi voidaan käyttää CATV- ja CB antennikaapelien kuorintaan, parikaapelien ja muiden joustavan rakenteen omaavien kaapeleiden kuorintaan.
- Kuorijassa on kolme suoraa ja yksi pyöreä terä.

## Kevlar-sakset



- [7263117](#)
- Sakset Kevlarin katkaisuun valokuitukaapeleissa



## FOCUS irrotustyökalu

- [7262596](#)
- Työkalu SC-, LC- ja MTRJ-liittimien asennukseen ja irroitukseen. Sisällä valaisin, joka helpottaa hämärässä työskentelyä.



## Katkaisulaite

- [7263118](#)
- Laite kuidun tarkkaan katkaisuun hitsausta varten.
- Katkaisuterä pyörähtää automaattisesti 15 astetta jokaisen katkaisun jälkeen. Jokaista kohtaa voidaan käyttää yli 2000 katkaisuun. Se tarkoittaa yli 48 000 katkaisua ilman terän vaihtoa, mikäli siitä pidetään huolta.
- Katkaisujätteet menevät suoraan keräysastiaan.

Työkalut ja tarvikkeet



## Puhdistustyökalu 1.25mm

- [7262597](#)
- Puhdistustyökalu LC- ja MU-liittimille.
- Puhdistus adapterin läpi.
- Helppo käyttää ja kämmeneen sopiva muotoilu.
- Voi käyttää yli 800:aan liitinpäähän. Puhdistusnauhaa ei voi vaihtaa.



## Puhdistustyökalu 2.5mm

- [7262598](#)
- Puhdistustyökalu SC-, FC- ja ST-liittimille.
- Puhdistus adapterin läpi.
- Helppo käyttää ja kämmeneen sopiva muotoilu.
- Voi käyttää yli 800:aan liitinpäähän. Puhdistusnauhaa ei voi vaihtaa.



## Liittimien puhdistustyökalu Handi Mate

- [7262599](#)
- Liittimien puhdistustyökalu. FC-, SC-, ST-, LC-, MU-, LC-duplex ja MU-duplex-liittimille.
- Voi käyttää myös APC-hiotuille liittimille.
- Helppo käyttää ja kämmeneen sopiva muotoilu.
- Voi käyttää yli 500:aan pyyhkäisyyn. Puhdistusnauhaa ei voi vaihtaa.

Työkalut ja tarvikkeet



## Puhdistuspuikot 1.25mm ja 2.5mm

- 1.25mm sähkönumero [7263122](#)
- 2.5mm sähkönumero [7263123](#)
- Paketissa 5kpl. Voi käyttää adapterien puhdistamiseen ja adapterin läpi liittimien puhdistamiseen.



## Etumittakuidut



- [7263316](#) (150m)
- [7268484](#) (500m)
- [7268485](#) (1000m)
- Esiin otettavat kuidut suojattuna 3mm armeerauksen sisällä. Se kuinka paljon haluaa ottaa liitinpäitä esiin, on helposti säädettävissä. Kotelossa olevan magneetin avulla se on helppo kiinnittää, vaikka kaapin seinään. Liitin vaihtoehdot: SC/UPC, SC/APC, LC/UPC, LC/APC, MU/UPC, ST/UPC, FC/UPC ja FC/APC. Mitkä tahansa yhdistelmät ovat mahdollisia. Kuituvaihtoehdot:- SM 9/125 G.652, perinteinen ja yleisin yksimuotokuidun päätyyppi televerkoissa- SM 9/125 G.657 A2, taivutussietoinen yksimuotokuitu- SM NZD G.655, alhaisen dispersiön yksimuotokuitu- MM 62,5/125 OM1- MM 50/125 OM2- MM 50/125 OM3- MM 50/125 OM4

## Easysplicer hitsauskone



- Sähkönumero [7269205](#)
- Hitsauksesta tehty helppoa ja edullista EasySplicer MK2:n avulla
- Sekä yksimuoto- että monimuotokuiduille
- Hitsauksen vaimennus arvio
- Vetotesti tehdyille hitsauksille
- Sisään rakennettu uuni
- Helppo käyttää ja kuljettaa mukana
- Täydellinen FTTH asentajalle

Työkalut ja tarvikkeet

## PON tehomittari



- [7263121](#)
- Tehomittari PON-verkon mittauksiin. Vain signaalin vastaanottoon.
- PON tehomittari pystyy samanaikaisesti testaamaan ja arvioimaan ääni-, data- ja videosaalia.
- Ehdoton työkalu xPON projektien rakentamiseen ja ylläpitoon.

## Kuitujatkossuojat



- Suojaa kuitujen hitsauskohtaa
- [7264109](#) 61mm pitkä
- [7264887](#) 40mm pitkä
- Sisällä metalliputki vahvikkeena
- Kutistuu lämmitettäessä

## Kuitujatkospidikkeet



- [7268332](#) 12 kuidulle
- [7263233](#) 24 kuidulle
- Kuminen jatkospidike, jossa on teippi pohjassa.
- Jokaiseen kuuteen väliin mahtuu kaksi tai neljä jatkossuojaa.
- Sopii 40-61mm pitkille jatkossuojille

## Jatkoslevy



- [7264145](#)
- Yleinen jatkoslevy 48 kuidun jatkamiseen
- Mukana kuitujatkossuojien pidikkeet 48:lle hitsaukselle ja nippusiteet kaapelin kiinnittämistä varten.

### Työkalut ja tarvikkeet

## Adapterijatkoslevy



- [7263522](#)
- Yleinen jatkoslevy 48 kuidun jatkamiseen, joka sisältää adapteripaikan jatkoslevyn alareunassa
- Mukana tulee 4 kpl kuitujatkospidikkeitä, joihin jokaiseen voi asettaa 12 kpl kuitujatkossuojia ja 12 kpl nippusiteitä kaapelien ja kuituputkien kiinnittämistä varten.
- 1 kpl LCA/LCA quadruplex adapteri, One Piece -malli ([7268994](#))
- Jatkoslevyyn on asennettu kaksipuolinen foamteippi helpottamaan kuituputkien pysymistä paikallaan.

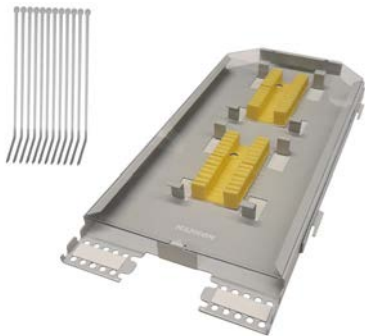

## Jatkoslevy 96-k

- [7269282](#)
- Yleinen jatkoslevy 96 kuidun jatkamiseen
- Mukana kuitujatkossuojien pidikkeet 96:lle hitsaukselle ja nippusiteet kaapelin kiinnittämistä varten.

## Tarranauhakiinnike 200x15mm 20kpl



- [7269019](#)
- Pehmeä tarranauhakiinnike kaapeleiden ja kuitujen hallintaan. Helppo avata ja sulkea uudestaan. Ei aiheuta turhaa puristusta, eikä näin häiritse signaalia. Tarranauhan pituus on 200mm ja leveys 15mm.
- Paketti sisältää yhteensä 20 kpl tarranauhakiinnikkeitä:
  - ◇ Vihreä 4kpl
  - ◇ Keltainen 4kpl
  - ◇ Punainen 4kpl
  - ◇ Musta 4kpl
  - ◇ Sininen 4kpl



## Haarakiila

- [7269028](#)
- Haarakiila kutisteiden haaroittamiseen

Työkalut ja tarvikkeet

## Monihaarakutiste 1x5

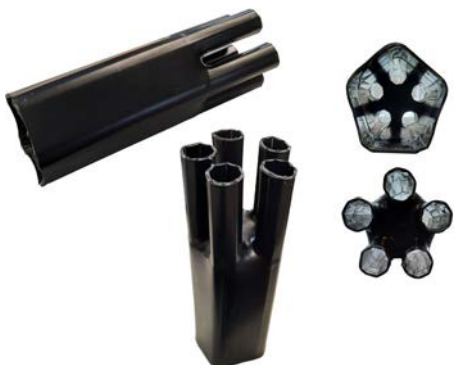

- [7269029](#)
- Monihaarakutiste NAF-jatkoskoteloiden ovaaleihin kaapeliläpivienteihin. Kutiste soveltuu kaapeleille, joiden ulkohalkaisija on 8 - 14.8 mm, joten tätä voi käyttää liityntäverkoissa sekä talokaapeleille että jako- ja syöttökaapeleille, kun huomioidaan em. kaapeleiden ulkohalkaisijat.



## Moduuli- ja konesalituotteet

### 19" LC moduuli

Moduulirakenne on kätevä ratkaisu silloin, kun ei haluta hankkia 19" kokonaista 48- tai 96-kuituista valmispaneelia. Moduuleja käyttämällä voit täydentää paneelia neljässä eri vaiheessa liitintä tarpeen kasvaessa.

Moduulirakenteeseen kuuluu 19" kehikko ja valmismoduulit. Moduuleissa käytetään hyvin helposti käsiteltävää FTMSU kaapelia, joka on halkaisijaltaan pieni, väriltään keltainen, ja erittäin asennusystävällinen.

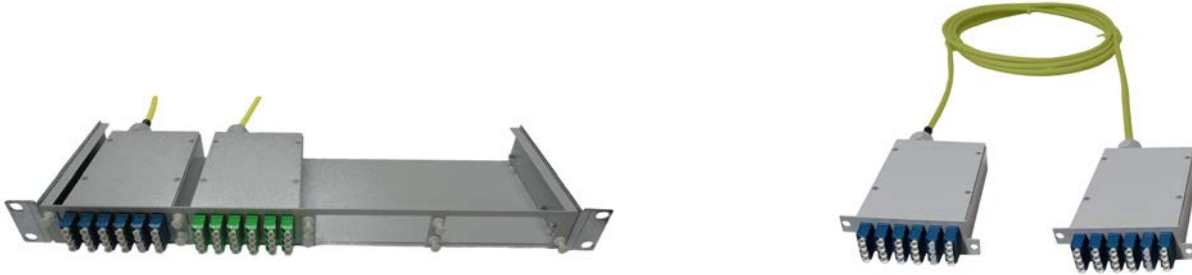

Moduulirungon korkeus on 1U ja siihen mahtuu neljä moduulia. Moduulit kytketään ns. takaapäin kehikkoon, mikä mahdollistaa sellaisten moduulien käytön, joissa on kaapelit valmiina asennettuna.

Yhteen moduuliin mahtuu 24 LC liitintä, joten 1U paneelin saa 96 LC liitintä. Moduulit voidaan varustaa myös pienemmällä määrällä liittimiä. Sähkönumerollisissa moduuleissa kaapeli jatkuu suoraan taaksepäin moduulista. Seuraavalla sivulla on esitetty moduulit, joissa kaapeli lähtee 45 asteen kulmassa, joko oikealle tai vasemmalle. Normaaleissa moduulikaapeleissa on molemmissa päissä moduuli valmiiksi asennettuna, mutta voidaan myös jättää toisesta päästä pois, jos on hankalia läpivientejä. Alla luettelo varastopituuksien sähkönumeroista.

Sähkönumero	1. Runko	
<a href="#">7269212</a>	19" runko 4 moduulille	
<b>2. Kaapelit. Moduuli molemmissa päissä. LC-UPC</b>		
Sähkönumero	Tuote	Pituus
<a href="#">7269213</a>	Mod/Mod LC FTMSU 12SMT	10m
<a href="#">7269214</a>	Mod/Mod LC FTMSU 12SMT	15m
<a href="#">7269215</a>	Mod/Mod LC FTMSU 12SMT	20m
<a href="#">7269216</a>	Mod/Mod LC FTMSU 12SMT	25m
<a href="#">7269217</a>	Mod/Mod LC FTMSU 12SMT	30m
<a href="#">7269218</a>	Mod/Mod LC FTMSU 12SMT	35m
<a href="#">7269219</a>	Mod/Mod LC FTMSU 12SMT	40m
<a href="#">7269220</a>	Mod/Mod LC FTMSU 12SMT	45m
<a href="#">7269221</a>	Mod/Mod LC FTMSU 12SMT	50m
<a href="#">7269222</a>	Mod/Mod LC FTMSU 24SMT	10m
<a href="#">7269223</a>	Mod/Mod LC FTMSU 24SMT	15m
<a href="#">7269224</a>	Mod/Mod LC FTMSU 24SMT	20m
<a href="#">7269225</a>	Mod/Mod LC FTMSU 24SMT	25m
<a href="#">7269226</a>	Mod/Mod LC FTMSU 24SMT	30m
<a href="#">7269227</a>	Mod/Mod LC FTMSU 24SMT	35m
<a href="#">7269228</a>	Mod/Mod LC FTMSU 24SMT	40m
<a href="#">7269229</a>	Mod/Mod LC FTMSU 24SMT	45m
<a href="#">7269230</a>	Mod/Mod LC FTMSU 24SMT	50m

<b>3. Kaapelit. Moduuli molemmissa päissä. LC-APC</b>		
Sähkönumero	Tuote	Pituus
<a href="#">7269231</a>	Mod/Mod LCA FTMSU 12SMT	10m
<a href="#">7269232</a>	Mod/Mod LCA FTMSU 12SMT	15m
<a href="#">7269233</a>	Mod/Mod LCA FTMSU 12SMT	20m
<a href="#">7269234</a>	Mod/Mod LCA FTMSU 12SMT	25m
<a href="#">7269235</a>	Mod/Mod LCA FTMSU 12SMT	30m
<a href="#">7269236</a>	Mod/Mod LCA FTMSU 12SMT	35m
<a href="#">7269237</a>	Mod/Mod LCA FTMSU 12SMT	40m
<a href="#">7269238</a>	Mod/Mod LCA FTMSU 12SMT	45m
<a href="#">7269239</a>	Mod/Mod LCA FTMSU 12SMT	50m
<a href="#">7269240</a>	Mod/Mod LCA FTMSU 24SMT	10m
<a href="#">7269241</a>	Mod/Mod LCA FTMSU 24SMT	15m
<a href="#">7269242</a>	Mod/Mod LCA FTMSU 24SMT	20m
<a href="#">7269243</a>	Mod/Mod LCA FTMSU 24SMT	25m
<a href="#">7269244</a>	Mod/Mod LCA FTMSU 24SMT	30m
<a href="#">7269245</a>	Mod/Mod LCA FTMSU 24SMT	35m
<a href="#">7269246</a>	Mod/Mod LCA FTMSU 24SMT	40m
<a href="#">7269247</a>	Mod/Mod LCA FTMSU 24SMT	45m
<a href="#">7269248</a>	Mod/Mod LCA FTMSU 24SMT	50m

## 19" LC moduuli 45 astetta

19" LC moduuli 45 astetta on pienempi kuin edellisellä sivulla esitetty moduuli. Myös moduulikehikko on syvyydeltään pienempi. Se on vain 100mm syvä, verrattuna 140mm syvyyteen suorassa moduulikehikossa. Moduulit ovat kuitenkin yhteensopivia molempiin kehikoihin. 45 asteen moduuli on suunniteltu silmällä pitäen syvyydeltään pieniä ristikytkentäkaappeja. Yhteen kehikkoon voi tuoda molemmista suunnista moduuleja.

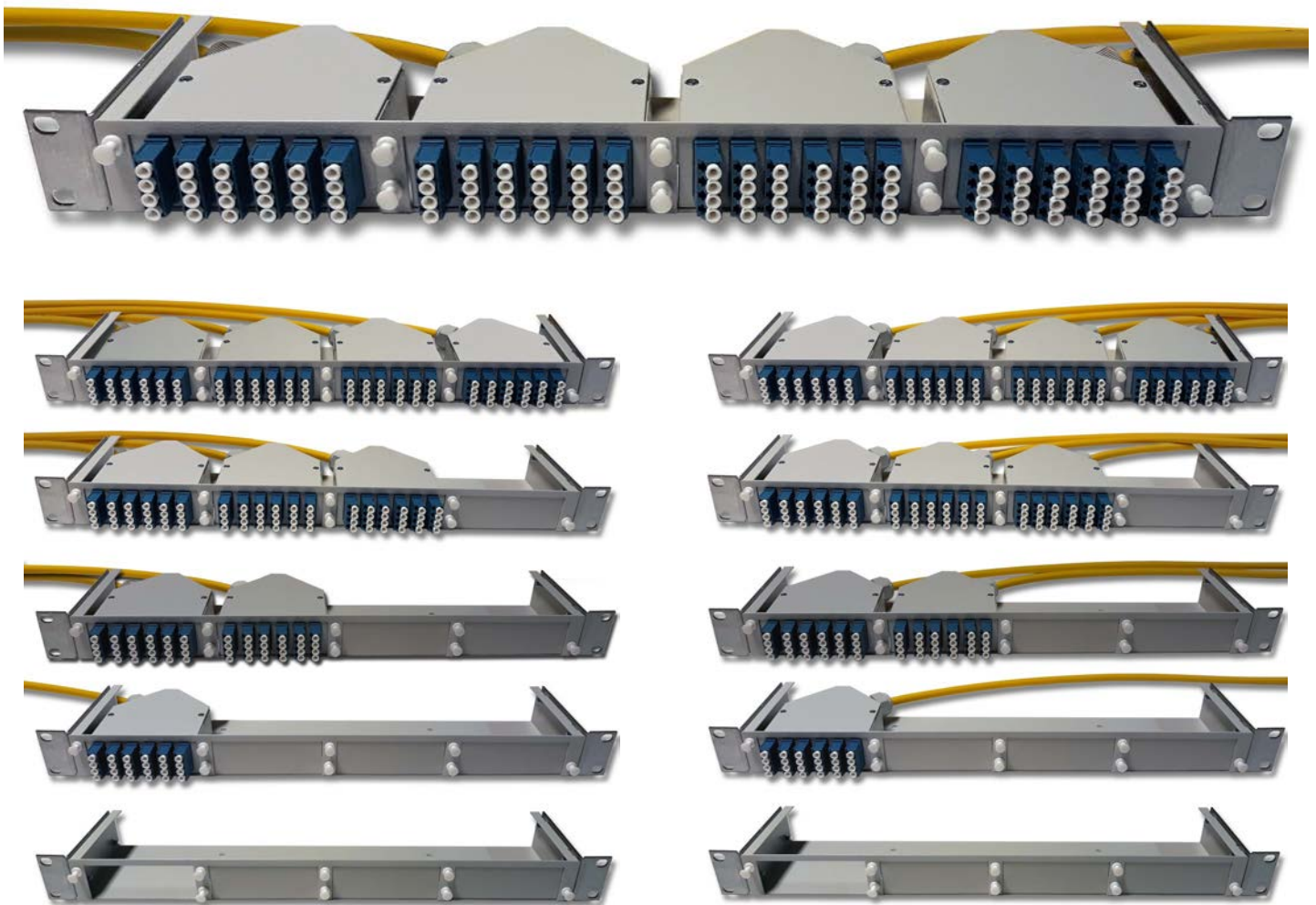

Moduuli- ja konesalituotteet

## MTP/MPO

Kun puhutaan MTP ja MPO liittimistä, niin ensin pitää tiedostaa, että ne eivät ole sama asia, vaikkakin ovat yhteensopivia.

MTP on MPO:sta kehitetty laadukkaampi liitin. MPO-liitinosia valmistavia yrityksiä on paljon, mutta MTP-liitinosia valmistaa vain US Conec. Tarkoittaa siis sitä, että jos tuote on MPO, niin liittinosat, runko ja ferrule, voi olla kenen valmistajan tahansa. Jos MTP, niin osat ovat Us Conec.

MTP muutamia etuja MPO:hon verrattuna on:

- Irroitettava "housing". Mahdollistaa ferrulen uudelleen hionnan
- "kelluva" ferrule. Parantaa liittinpintojen liitosta
- Uros-liittimissä olevien ohjauspinnien valmistuksen toleranssit tiukemmat
- Liittimen jousi on paremmin keskitetty ja sen puristusvoima on parempi

Meiltä saa sekä MTP että MPO tuotteita. Oma tuotanto on aloitettu marraskuussa 2024, joten mittojen ja käyttökohteiden kirjo on laajentunut huomattavasti.

### Liittimet



MTP/MPO liittimiä on kahta tyyppiä, uros ja naaras. Urosliittimessä on ohjauspinnit ja naarasliittimessä aukot niitä varten. Urosliittimiä käytetään mm. paneelien sisäpuolella ja laiteliännöissä. Naarasliitin on yleisesti kytkentä- ja laitekaapelien sekä runkokaapelien liitin.

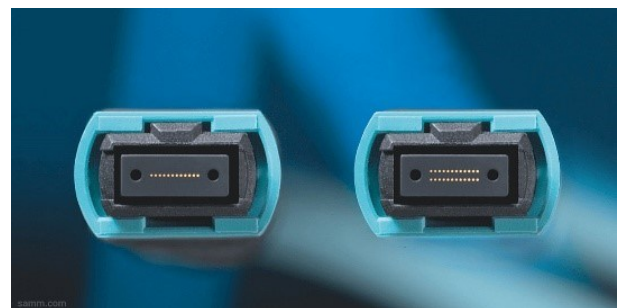

MTP/MPO liittimiä saa 8-, 12- ja 24-kuituisena. Kaikilla kuitumäärillä liitin on samankokoinen. 8- ja 12-kuituisen tuotteiden ferruleissa on

molemmissa 12 paikkaa kuiduille, joista 8-kuituisessa jätetään käyttämättä keskimmäiset 4 paikkaa. Tätä 8-kuituista liitintä käytetään pääsääntöisesti vain monimuoto-tuotteissa ja 40Gb järjestelmissä.

24-kuituisessa ferruleissa on 12 paikkaa kuiduille kahdessa rivissä.

12-kuituinen liitin on tällä hetkellä yleisin. 24-kuituisen ferrulen käytön etuja on isompi liitantiheys, jonka kautta tarvittavien trunkkikaapelien määrä on puolet pienempi. 24-kuituisen ferrulen käytön haasteita on valmistuksen vaativuus, joka nostaa hintaa huomattavasti.

## Kytkentäkaapelit



Kytkentäkaapeleita saa kaikille kuitumäärille, 8-12- ja 24-kuituisena. Molemmissa päissä voi olla MTP/MPO liittin tai sitten toinen pää voi olla varustettuna LC tai SC liittimillä.



## Trunkkikaapelit



Trunkkikaapeleita on saatavilla 12-,24-, 48-, 72-, 96-, 144- ja 192-kuituisena. Pituus näille on vapaasti valittavissa ja liittimet voivat olla vain toisessa tai sitten molemmissa päissä.



## Paneelit ja moduulit

Saatavilla on olemassa useampia vaihtoehtoja. On paneeleita, joissa on takaosassa on paikat 2- 16 MTP/MPO adaptereille. Etulevyssä voi olla normaalit LC quattro adapteripaikat tai sitten MPO/MTP adapteripaikat. Käyttämällä MTP/MPO liittimiä, niin 1U:n paneeliin voidaan saada jopa 384 liitosta. Tässä tapauksessa paneelin etuosassa on myös MTP/MPO liittimet.



Saatavilla on myös HD LC paneeleita, joissa 1U:n paneeliin saa 144 LC-liitintä. Tähän HD paneeliin on käytössä omat moduulinsa.



Moduuli- ja konesalituotteet



Perinteisessä moduulissa on moduulin takaosassa kaksi paikkaa MTP/MPO liittimille ja etuosassa 24 paikkaa LC-liittimille. Näitä moduuleita mahtuu 4kpl 1U:n paneeliin. Moduuleita voi lisätä tarpeen kas-  
vaessa. Näissä moduuleissa on sisällä kaksi kappaletta MTP/MPO-LC lyhyitä kytkentäkaapeleita. Mo-  
duuleja saa myös SC-liittimillä tai MTP/MPO-liittimillä.



19" 1U:n runkoja on törmäyssuojalla ja ilman. Alla törmäyssuojalliset rungot ja moduulit sekä LC- että MTP/MPO- aukotuksilla.



Polariteetti on asia, joka on oltava tiedossa, kun käytetään MTP/MPO liittimiä. Polariteettia on tyyppi A, tyyppi B ja tyyppi C. Myös adapterien valinta perustuu polariteettiin. Lue asiasta lisää verkkosivuiltamme.





Yllä olevassa kuvassa moduuli on asennettuna ilman törmäyssuojaa olevaan runkoon.

## Jatkot

### NAF Talokaapelijatkos

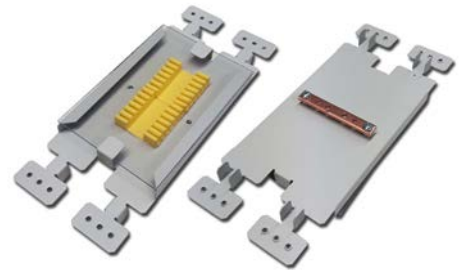

- Sähkönumero [7269293](#)
- Soveltuu optisten talokaapeleitten jatkamiseen ja haaroittamiseen
- Vulkanoituvalla teipillä tiivistettävät kaapeliläpiviennit
- Voidaan avata ja sulkea ensiasennuksen jälkeen
- Kapasiteetti 24 kuidun jatkamiseen
- Mitat 240 x Ø 110 mm
- Sisältää kaksi aukaistavaa ja kumista kaapeliläpivientä molemmissa päissä
- Soveltuu erilaisille kaapelirakenteille
- Tiiveys IP 68
- Voidaan sijoittaa suoraan maahan
- [Saatavana asennusohje](#)



[NAF FTTH 12 jatko](#)

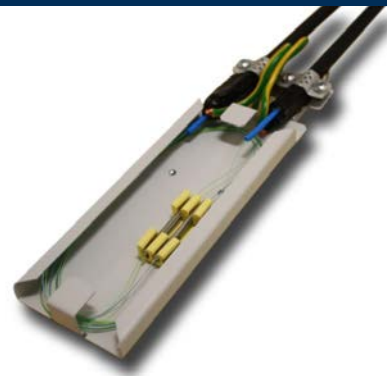

- Sähkönumero [7269376](#)
- Soveltuu talokaapeleiden jatkamiseen ja haaroittamiseen. Jatkoon voi tuoda kolme kaapelia.
- Maks. 12 kuidun jatkamiseen
- On tyypiltään tuppijatkos
- Ovaalin muotoinen
- Runko osa muovia

- Läpivienti toteutetaan kutisteella sekä kutisteen haaroituskappaleella
- Jatkoksen kuoriosassa on toisesta päästään supistuva, jotta kutisteeseen ei tule jyrkkää porrasta kaapeleiden ja jatkoksen kuoren välille
- [Saatavana asennusohje](#)

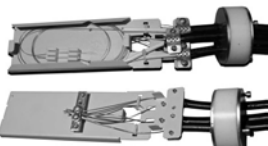

[NAF FTTH 12 metallijatko](#)  
[NAF FTTH 12 metallijatko 7mm](#)

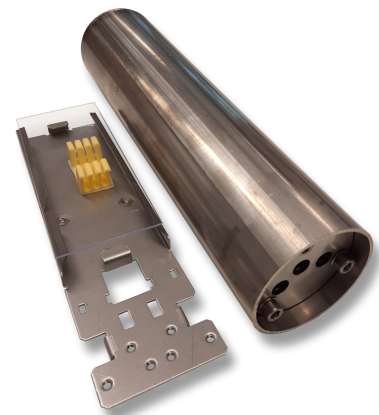

- NAF FTTH 12 metallijatko [7263439](#)
- NAF FTTH 12 metallijatko 7mm [7263450](#)
- Soveltuu talokaapeleiden jatkamiseen ja haaroittamiseen
- Kapasiteetti 12 kuidun jatkamiseen
- On tyypiltään huppijatkos
- Pyöreä muoto antaa jatkokselle erittäin kestävänsä rakenteen

- Runko-osa ja jatkoslevy on valmistettu haponkestävästä teräksestä.
- Mekaaninen kaapeliläpivienti kolmelle ulkoalkaisijaltaan maks. 10 mm:n tai vaihtoehtoisesti maks. 7mm:n kaapelille tai mikrokanavaputkelle
- Soveltuu erilaisille talokaapelirakenteille sekä mikrokanavaprojekteihin
- Jatkos sopii normaaleiden talokaapeleiden lisäksi mikrokanavakaapeleille siten, että mikrokanavakaapelit tuodaan putkissa jatkoskotelon sisälle.

Jatkot

## NAF mini-yleisjatkos



- Sähkönumero [7263227](#)
- Kotelo on ns. huppujatkos koostuen alaosasta jatkoslevyineen sekä suojakuoresta.
- 48 kuidun jatkamiseen.
- Voidaan käyttää kaapeleiden kylkiötoissa.
- Mitat kaapeliläpiviennin kanssa 489 x 182 x 94 mm.
- Voidaan käyttää runkokaapelin suorana jatkoksena sekä haarajatkoksena 1 – 3 pienemmälle kaapelille.
- Saatavana [asennusohje](#)
- Alaosan laipassa yksi ovaali läpivienti mekaanisille kaapeliläpivienneille.
- Materiaali happoterästä.
- Jatkoslevyn alapuolella on tarrakiinnitteiset muovituet katkaisemattomille kuituputkille.
- Tiiveys IP 68. Suunniteltu ja valmistettu Suomessa.
- Normaalien tarvikkeiden lisäksi peruspakettiin kuuluu mekaaninen kaapeliläpivienti 2x15mm + 3x10mm sekä tämän vaihtoehtona käytettävä kaapelikutiste haaroituskappaleineen
- Muut sopivat kutisteettomat kaapeliläpiviennit S.nro: [7263240](#), [7263241](#), [7263242](#), [7263243](#)
- Mini-yleisjatkos muuten samoilla varusteilla, mutta ilman mekaanista läpivientiä [7269419](#)

### Metallisten yleisjatkosten edut:

- Yksinkertainen ja luja rakenne
- Helppo asentaa
- Kutisteettomat kaapeliläpiviennit ulkohalkaisijaltaan maks. 20 mm:n kaapeleille
- Soveltuu erilaisille kaapelirakenteille
- Voidaan käyttää kaapeleiden kylkiötossa

Jatkot

## NAF mini yleisjatkos 48/96



- Sähkönumero [7269476](#)

Kotelo on ns. huppujatkos koostuen alaosasta jatkoslevyineen sekä suojakuoresta.

- 48 kuidun jatkamiseen ja lisäjatkoslevyllä ([7269478](#)) 96 kuidun jatkamiseen.
- Kotelo soveltuu erilaisille kaapelirakenteille ja sitä voidaan käyttää kaapeleiden kylkiotoissa.
- Soveltuu myös maavaraiseksi jatkokseksi mikrokanavaverkkoihin.
- Mitat kaapeliläpiviennin kanssa 391 x 180 x 94 mm.
- Alaosan laipassa kaksi ovaalia läpiviientä mekaanisille kaapeliläpivienneille tai kutisteille.
- Materiaali happoterästä.
- Tiiveys IP 68. Suunniteltu ja valmistettu Suomessa.
- [Asennusohje](#) maakaapeleille
- [Asennusohje](#) mikroputkille

- Sopivat kutisteettomat kaapeliläpiviennit S.nro:

[7263240](#), [7263241](#), [7263242](#), [7263243](#)

Varusteet:

2 kpl kutiste (56/16- 200mm), 2 kpl haarakiila, 1 kpl päätetupilo, 1 kpl jatkoslevy, johon valmiiksi asennettuna 2kpl 24-paikkaisia KJS-pidikkeitä, 1 kpl irrallinen 24-paikkainen KJS-pidike, 1 kpl maadoitusliitin M6-16mm<sup>2</sup>, 6 kpl maadoitusliitin, 12 kpl kiinnitysruuvi M4x12, 12 kpl nippuside 2x100mm, 1 kpl puhdistuspyyhe ja 1 kpl silikageelipussi 25g. Mahdollisuus lisätä toinen jatkoslevy, johon valmiiksi asennettuna 2 kpl 24-paikkaisia KJS-pidikkeitä.

- NAF mini 48/96 yleisjatkos ilman kutistemateriaaleja [7269481](#)

Jatkot



## NAF yleisjatkos 48/96-k

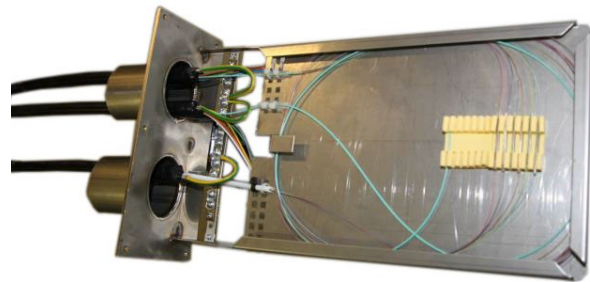

- Sähkönumero [7269294](#)
- Kotelo on ns. huppujatkos koostuen alaosasta jatkoslevyineen sekä suojakuoresta.
- 48 tai 96 kuidun jatkamiseen.
- Normaalien tarvikkeiden lisäksi peruspakettiin kuuluu mekaaniset kaapeliläpiviennit 4x15mm ja 6x10mm sekä näiden vaihtoehtona käytettävät kaapelikutisteet haaroituskappaleineen.
- Koteloa voidaan käyttää kaapeleiden kylkiötoissa.
- Mitat kaapeliläpiviennin kanssa 489 x 235 x 94 mm.
- [Saatavana asennusohje](#)
- Alaosan laipassa kaksi ovaalia läpivientä.
- Materiaali happoterästä.
- Jatkoslevyn alapuolella on tarrakiinnitteiset muovituet katkaisemattomille kuituputkille.
- Tiiveys IP 68. Suunniteltu ja valmistettu Suomessa.
- Muut sopivat kutisteettomat kaapeliläpiviennit S.nro: [7263240](#), [7263241](#), [7263242](#), [7263243](#)
- NAF yleisjatkos 48/96-k ilman mekaanisia läpivientejä, mutta muuten samoilla varusteilla [7263341](#)

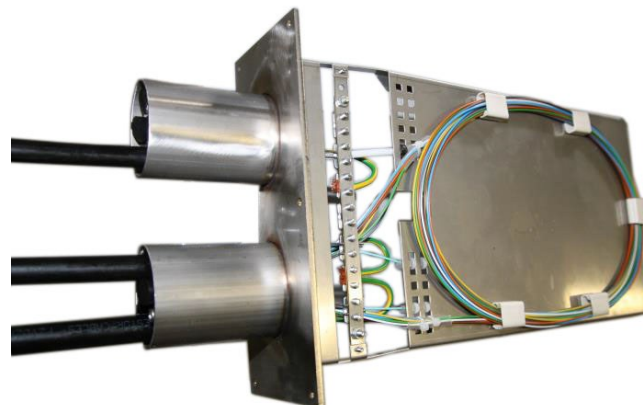

Jatkot

## NAF yleisjatkos 96/192

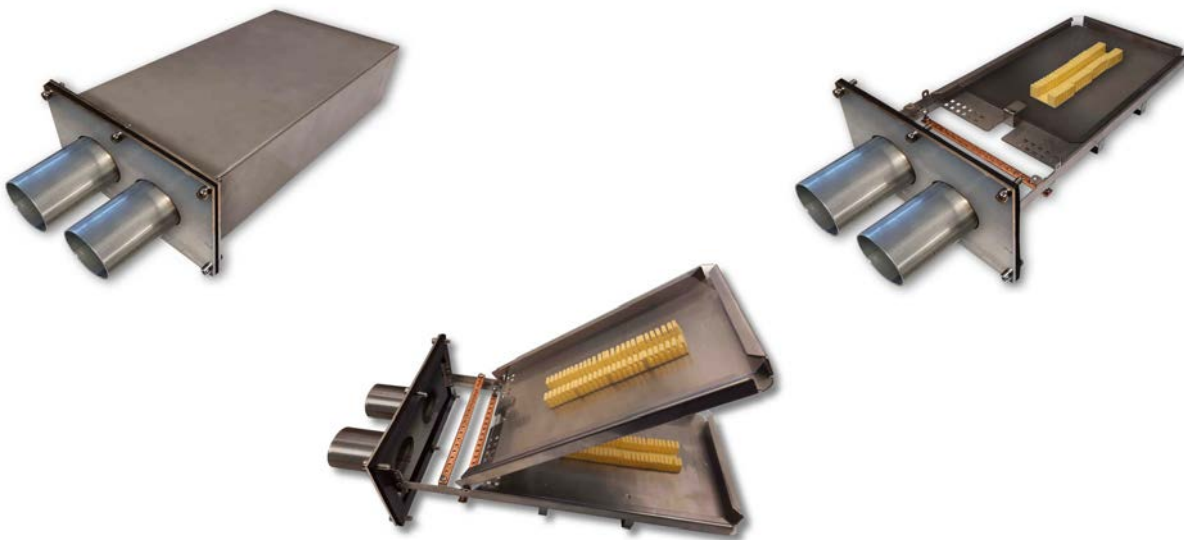

- Sähkönumero [7269477](#)
- Kotelo on ns. huppujatkos koostuen alaosasta jatkoslevyineen sekä suojuoresta.
- 96 kuidun jatkamiseen ja lisäjatkoslevyllä ([7269479](#)) 192 kuidun jatkamiseen.
- Kotelo soveltuu erilaisille kaapelirakenteille ja sitä voidaan käyttää kaapeleiden kylkiötoissa.
- Soveltuu myös maavaraiseksi jatkokseksi mikrokanavaverkkoihin.
- Mitat kaapeliläpiviennin kanssa 498 x 235 x 125mm.
- Alaosan laipassa kaksi ovaalia läpiviientä mekaanisille kaapeliläpivienneille tai kutisteille.
- Materiaali happoterästä.
- Tiiveys IP 68. Suunniteltu ja valmistettu Suomessa.
- [Asennusohje](#) maakaapeleille

- Sopivat kutisteettomat kaapeliläpiviennit S.nro: [7263240](#), [7263241](#), [7263242](#), [7263243](#)

### Varusteet:

2 kpl kutiste (56/16- 200mm), 2 kpl haarakiila, 1 kpl päätetuppilo, 1 kpl jatkoslevy, johon valmiiksi asennettuna 4kpl 24-paikkaisia KJS-pidikkeitä, 1 kpl irrallinen 24-paikkainen KJS-pidike, 8 kpl maadoitusliitin, 16 kpl kiinnitysruuvi M4x12, 12 kpl nippuside 2x100mm, 2 kpl yliventijohtoja liittimillä, 2kpl korrugoituja kaarikiinnikkeitä, 1kpl puhdistuspyyhe ja 1kpl silikageelipussi 25g. Mahdollisuus lisätä toinen jatkoslevy, johon valmiiksi asennettuna 4kpl 24-paikkaisia KJS-pidikkeitä.

**Jatkot**

- NAF yleisjatkos 96/192 ilman kutistetarvikkeita [7269482](#)

## NAF yleisjatkos 192 3xOvaali

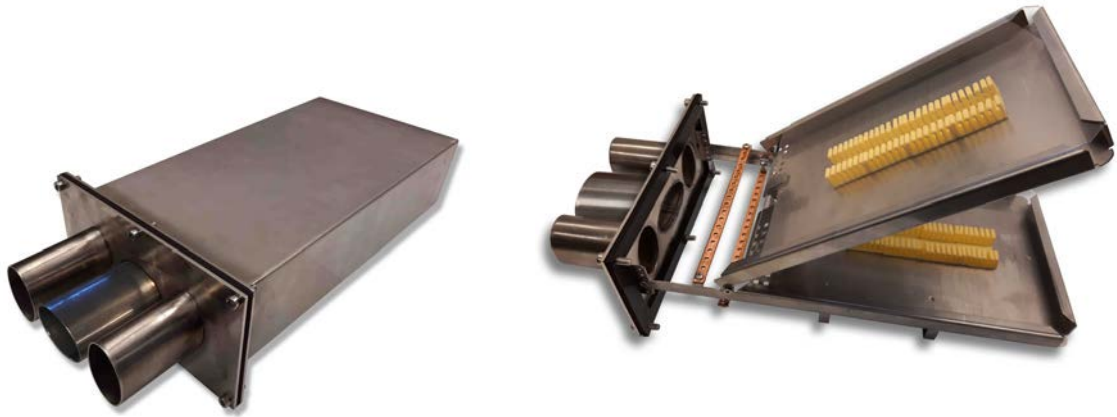

- Sähkönumero [7269420](#)
- Kotelo on ns. huppujatkos koostuen alaosasta jatkoslevyineen sekä suojakuoresta.
- 192 kuidun jatkamiseen. Sisältää kaksi 96-kuituista jatkoslevyä, joista ylempi levy on saranoitu.
- Kotelo soveltuu erilaisille kaapelirakenteille ja sitä voidaan käyttää kaapeleiden kylkiötoissa.
- Soveltuu myös maavaraiseksi jatkokseksi mikrokana-verkkoihin.
- Mitat kaapeliläpiviennin kanssa 498 x 235 x 125 mm.
- Alaosan laipassa kolme ovaalia läpivientä mekaanisille kaapeliläpivienneille tai kutisteille.
- Materiaali happoterästä.
- Tiiveys IP 68. Suunniteltu ja valmistettu Suomessa.
- [Asennusohje](#)
- Yhteensopivat kutisteettomat kaapeliläpiviennit  
S.nro: [7263240](#), [7263241](#), [7263242](#), [7263243](#)

### Varusteet:

2 kpl kutiste (56/16- 200mm), 2 kpl haarakiila, 2 kpl päätetuppilo, 2 kpl jatkoslevyjä, joihin valmiiksi asennettuna 4 kpl 24-paikkaisia KJS-pidikkeitä, 1 kpl irrallinen 24-paikkainen KJS-pidike, 8 kpl maadoitusliitin, 16kpl kiinnitysruuvi M4x12, 24 kpl nippuside 2x100mm, 3 kpl ylivientijohtoja liittimillä, 3 kpl korrugoituja kaari-kiinnikkeitä, 1 kpl puhdistuspyyhe ja 1 kpl silikageelipussi 25g.

- NAF yleisjatkos 192 3xOvaali ilman kutistemateriaaleja [72629483](#)

Jatkot

## NAF yleisjatkos 192-k



- Sähkönumero [7269300](#)
- Kotelo on ns. huppujatkos koostuen alaosasta jatkoslevyineen sekä suojakuoresta.
- 192 kuidun jatkamiseen.
- Normaalien tarvikkeiden lisäksi peruspakettiin kuuluu mekaaniset kaapeliläpiviennit 4x15mm ja 6x10mm sekä näiden vaihtoehtona käytettävät kaapelikutisteet haaroituskappaleineen.
- Koteloa voidaan käyttää kaapeleiden kylkiötoissa.
- Mitat kaapeliläpiviennin kanssa 498 x 235 x 125mm.
- Alaosan laipassa kaksi ovaalia läpivientä.
- Materiaali happoterästä.
- Sisältää kaksi 96-kuituista jatkoslevyä, joista ylempi levy on saranoitu.
- Tiiveys IP 68. Suunniteltu ja valmistettu Suomessa.
- Muut sopivat kutisteettomat kaapeliläpiviennit S.nro: [7263240](#), [7263241](#), [7263242](#), [7263243](#)
- NAF yleisjatkos 192-k ilman mekaanisia läpivientejä [7269475](#)
- [Asennusohje](#)

Jatkot

## NAF yleisjatkos 480-k



- Sähkönumero [7263251](#)
- Kotelo on ns. huppujatkos koostuen alaosasta jatkoslevy- ja pidikkeineen sekä suoja-kuoresta. Soveltuu erilaisille kaapelirakenteille.
- Jopa 480 kuidun jatkamiseen.
- Koteloa voidaan käyttää kaapeleiden kylkiötoissa.
- Mitat kaapeliläpiviennin kanssa 180x 495 x 287 mm.
- Jatkoslevytelineeseen voidaan sijoittaa sekä 48- että 96-kuituisia ns. koukkukiinnitteisiä jatkoslevyjä. Sopivat jatkoslevyt esim.: [7264145](#) ja [7269282](#)
- Alaosan laipassa kolme ovaalia läpiviientä mekaanisille läpivienneille.
- Materiaali happoterästä.
- Tiiveys IP 68. Suunniteltu ja valmistettu Suomessa.
- Peruspakettiin kuuluu normaalien tarvikkeiden lisäksi 1kpl 4x15mm, 1kpl 6x10mm ja 1kpl 2x20mm kaapeliläpivienni sekä 3kpl 56/16 25cm kutisteita ja 3kpl haarakiiloja. Jatkoslevyt eivät kuulu peruspakettiin.
- Muut sopivat kutisteettomat kaapeliläpiviennit S.nro: [7263240](#), [7263241](#), [7263242](#), [7263243](#)
- NAF yleisjatkos 480-k ilman mekaanisia läpivientejä [7269474](#)

Jatkot

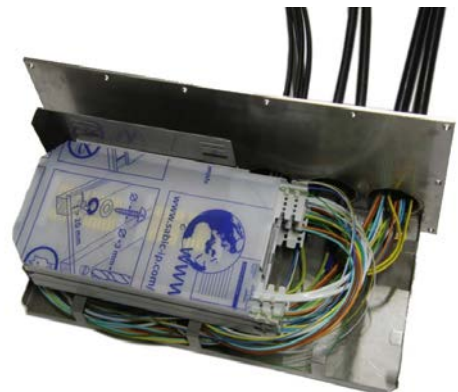



## NAF-jatkoskoteloon kutisteettomat kaapeliläpiviennit



- NAF jatkos 2/20 tiivistesarja
- Sähkönumero [7263240](#)
- NAF-jatkoskoteloon kutisteeton kaapeliläpiviennit ovaaliaukkoon, kahdelle maksimissaan 20 mm halkaisijan kaapelille.



- NAF jatkos 4/15 tiivistesarja
- Sähkönumero [7263241](#)
- NAF-jatkoskoteloon kutisteeton kaapeliläpiviennit ovaaliaukkoon, neljälle maksimissaan 15 mm halkaisijan kaapelille.



- NAF jatkos 2/15+4/10 tiiviste
- Sähkönumero [7263242](#)
- NAF-jatkoskoteloon kutisteeton kaapeliläpiviennit ovaaliaukkoon, kahdelle maksimissaan 15 mm halkaisijan kaapelille ja neljälle maksimissaan 10 mm halkaisijan kaapelille.



- NAF jatkos 6/10 tiivistesarja
- Sähkönumero [7263243](#)
- NAF-jatkoskoteloon kutisteeton kaapeliläpiviennit ovaaliaukkoon, kuudelle maksimissaan 10 mm halkaisijan kaapelille.

Jatkot

## NAF-tuoteperheen muut jatkot

### NAF FTTH 24 metallijatko

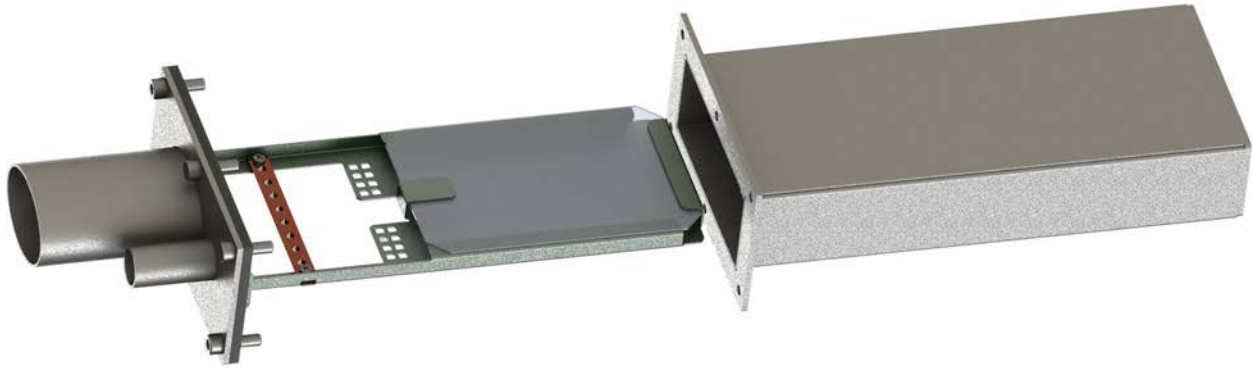

- Sähkönumero [7263492](#)
- Kotelo on ns. huppujatko koostuen alaosasta jatkoslevyineen sekä suojakuoresta.
- 24 kuidun jatkamiseen.
- Kotelo soveltuu erilaisille kaapelirakenteille.
- Soveltuu myös maavaraiseksi jatkokseksi mikrokanavaverkkoihin.
- Mitat kaapeliläpiviennin kanssa 340 x 137 x 73 mm.
- Alaosan laipassa on yksi pyöreä kaapeliläpivienti, jonka sisähalkaisija on 17,0 mm. Lisäksi laipassa on yksi ovaali läpivienti, johon saa tarvittaessa laitettua mekaanisen läpiviennin.
- Materiaali happoterästä.
- Tiiveys IP 68. Suunniteltu ja valmistettu Suomessa.

## [NAF mini 48/96 2x17mm + 6x11mm](#)



- Sähkönumero [7263535](#)
- Kotelo on ns. huppumatkko koostuen alaosasta jatkoslevyineen sekä suojakuoresta.
- 48 kuidun jatkamiseen ja lisäjatkoslevyllä ([7269478](#)) 96 kuidun jatkamiseen.
- Kotelo soveltuu erilaisille kaapelirakenteille.
- Soveltuu myös maavaraiseksi jatkokseksi mikrokanavaverkkoihin.
- Mitat kaapeliläpiviennin kanssa 391 x 180 x 94 mm.
- Alaosan laipassa 8 läpiviettä, joista kahden sisähalkaisija on 17mm ja kuuden 11mm
- Materiaali happoterästä.
- Tiiveys IP 68. Suunniteltu ja valmistettu Suomessa.

## [NAF mini 48/96 ovaali + 6x11m](#)



- Sähkönumero [7263536](#)
- Kotelo on ns. huppumatkko koostuen alaosasta jatkoslevyineen sekä suojakuoresta.
- 48 kuidun jatkamiseen ja lisäjatkoslevyllä ([7269478](#)) 96 kuidun jatkamiseen.
- Kotelo soveltuu erilaisille kaapelirakenteille ja mahdollistaa kylkiöton.
- Soveltuu myös maavaraiseksi jatkokseksi mikrokanavaverkkoihin.
- Mitat kaapeliläpiviennin kanssa 391 x 180 x 94 mm.
- Alaosan laipassa 7 läpiviettä, joista yksi on ovaalin mallinen ja kuudessa on 11mm sisähalkaisija. Ovaalin mallisessa läpiviennissä voi käyttää mekaanisia läpivientejä.
- Materiaali happoterästä.
- Tiiveys IP 68. Suunniteltu ja valmistettu Suomessa.

Jatkot

## NAF-tuoteperheen muut jatkot

### NAF FTTH 96/192 haarajatkos



- Sähkönumero [7269377](#)

Kotelo on ns. huppujatkos koostuen alaosasta jatkoslevyineen sekä suojakuoresta.

- 96 kuidun jatkamiseen ja lisäjatkoslevyllä ([7269480](#)) 192 kuidun jatkamiseen.
- Kotelo soveltuu erilaisille kaapelirakenteille.
- Soveltuu myös maavaraiseksi jatkokseksi mikrokanavaverkkoihin.
- Mitat kaapeliläpiviennin kanssa 498 x 235 x 125 mm.
- Alaosan laipassa on kuusi pyöreää kaapeliläpivientä, joiden sisähalkaisija on 22,9 mm.
- Materiaali happoterästä.
- Tiiveys IP 68. Suunniteltu ja valmistettu Suomessa.
- [Asennusohje](#)
- Varusteet:  
6 kpl kaapelikutisteita 34/8 - 200 mm, 6 kpl kaapelikutisteen haaroituskappaleita, 4 kpl päätetuppiloita, 1kpl jatkoslevy, johon valmiiksi asennettuna 4kpl 24-paikkaisia KJS-pidikkeitä, 8 kpl maadoitusliittimiä, 16 kpl kiinnitysruuveja M4x12, 12 kpl nippusiteitä 2x100mm, 3 kpl ylivientijohtoja liittimillä, 3 kpl korrugoituja kaarikiinnikkeitä, 1 kpl puhdistuspyyhkeitä ja 1kpl silikaagelipusseja 25g. Mahdollisuus lisätä toinen jatkoslevy, johon valmiiksi asennettuna 4kpl 24-paikkaisia KJS-pidikkeitä

## NAF OPGW-iatkos



- Sähkönumero [7263252](#)
- Soveltuu erilaisille OPGW-rakenteille
- Soveltuu myös rantajatkoksena vesistökaapelin jatkamiseen maakaapeliin.
- Kapasiteetti 96 kuidun jatkamiseen
- Mitat ilman päätylaippaa ja siinä olevia kaapeli-läpivientejä 381 x 200 x 60 mm.
- Sisältää kaksi OPGW-läpivientä, sekä yhden sisähalkaisijaltaan 26mm:n läpiviennin kanava- ja maakaapeleille. Kaapeleiden ulkohalkaisijoista riippuen kaapeliläpiviennistä voidaan tuoda koteloon yksi tai kaksi kaapelia.
- Materiaali happoterästä.
- Tiiveys IP 68. Suunniteltu ja valmistettu Suomessa.
- Pylvästeline
- [Saatavana asennusohje](#)



Jatkot



## NAF Haarajatkos



- Sähkönumero: [7263330](#)
- Käytetään valokaapeleiden haaroittamiseen kohteissa, joissa kaapeli on suorana maassa.
- Soveltuu erilaisille kaapelirakenteille
- Mahdollistaa suorana olevan runkokaapelin haaroittamisen yhteen tai kahteen jako- tai talokaapeliin.
- Voidaan avata ja sulkea ensiasennuksen jälkeen.
- Kaapeliläpiviennit on toteutettu Roxtecin läpivientiratkaisuilla.
- Kapasiteetti 48 kuidun jatkamiseen.
- Mitat 1100 x Ø 110 mm
- Saatavana [asennusohje](#)
- Väri punainen

### **NAF Haarajatkoksen kokoonpano**

- |   |       |
|---|-------|
| • Halkaistu kaapeliputki Ø 110 mm, pituus 1100 mm | 2 kpl |
| • Jatkoslevy sisältäen pleksikannen               | 1 kpl |
| • Jatkossuojapidike 12 kuituliitokselle           | 4 kpl |
| • Korrugoitu kaarikiinnike kiinnitysruuveineen    | 2 kpl |
| • Maadoitusliitin kiinnitysruuveineen             | 6 kpl |
| • Liittimillä varustettu maadoitusjohto           | 1 kpl |
| • Happoteräksinen klemmari                        | 4 kpl |
| • Puhdistuspyyhe                                  | 1 kpl |
| • Silikageelipussi 25 g                           | 1 kpl |
| • Vulkanoituva teippi                             | 1 kpl |
| • Läpivientikehys, Roxtec                         | 2 kpl |
| • RM-moduuli, Roxtec                              | 4 kpl |
| • RM-umpimoduuli, Roxtec                          | 4 kpl |
| • Asennusrasva, Roxtec                            | 2 kpl |
| • Asennusohje                                     | 1 kpl |

Jatkot

## NAF sisäjatko



- Sähkönumero [7269279](#)
- Ulkomitat 243x186x52mm, KxLxS
- Sisäasennukseen
- Metallinen kotelo, jonka ala- ja yläkulmissa on M25 kokoiset läpivientiaukot
- Alaosassa kotelon levyinen maadoitus- ja kiinnitysrima
- Kansi kiinnitetään kahdella ruuvilla
- Jatkon kiinnittäminen seinään tapahtuu sisä- tai ulkopuolelta
- Jatkoksia koteloon mahtuu 48kpl
- Väri valkoinen
- Pakettiin kuulu kotelo, kuitujatkossuojapidike 12 kuidulle (4kpl), kaapelin kiinnitykseen nippusiteet (6kpl), 2kpl kuituohjaimia, 2kpl läpivienti holkkeja M25, 2kpl läpivientikumeja M25 ja maadoituskiinnikkeet 2kpl

Jatkot

## NAF päätejatkot

### NAF Päätejatko



- Sähkönumero: [7268354](#)
- Tuotteen mitat (KxLxS): 450x350x130
- Kotelon materiaali: runko on polykarbonaattia ja kansi ABS-muovia, kiinnitysosat kuumasinkittyä terästä
- Ulko- ja sisäasennukseen
- Jatkoslevyille teline kotelon sivussa. Levyt eivät mene kotelon pohjaan asti, mikä jättää koko pohjan tilan kuitujen kieputtamiseen.
- IP 66 luokan päätejatko. Sisälle mahtuu 5 kuitujatkoslevyä. Voi käyttää suoraan kaapelin jatkamiseen tai jatkamaan 16kpl talokaapeleita.
- Peruspakettiin kuuluu: 1kpl jatkoslevy, 2kpl M40 läpivientiholkkia (8 reikäinen 6mm:n halkaisijalla), 2kpl M25 läpivientiholkkia suojakumilla, suojatulppa 10mm:n maadoitusaukkoa varten, 1kpl kuparinen maadoituskisko ja seinäkiinnitysraudat.
- Lisävarusteina on mahdollisuus hankkia lisämaadoituskisko ja jatkoslevyjä.

#### Jatkot

- Läpivientiholkkeihin saatavissa erilaisia tiivistekumeja

## NAF Päätejatko mikro



- Sähkönumero: [7268355](#)
- Tuotteen mitat (KxLxS): 255x180x92
- Kotelon materiaali on polykarbonaatti, kiinnitysosat kuumasinkittyä terästä
- Ulko- ja sisäasennukseen
- IP 66 luokan päätejatko. Sisälle mahtuu 24 kuitujatkosta. Voi käyttää suoraan kaapelin jatkamiseen tai jatkamaan yksittäisiä talokaapeleita 12kpl.
- Peruspakettiin kuuluu: 1kpl kuitujatkospidikkeitä, 2kpl M32 läpivientiholkkia (6-reikäinen 5mm:n halkaisijalla), 1kpl M20 läpivientiholkki suojakumilla, suojatulppa 12mm:n maadoitusaukkoa varten, 1kpl kuparinen maadoituskisko ja seinäkiinnitysraudat.
- Läpivientiholkkeihin saatavissa erilaisia tiivistekumeja.

Jatkot

## NAF K0-jakokaappi

- Materiaali: kuumasinkitty teräslevy 1,5 mm
- Väri vaihtoehdot: RAL7008, RAL7024, RAL7035 ja maalaamaton kuumasinkitty
- Sisältää lukensuojuksen ja teljen Abloy-lukolle, kondensiosuojalevyn, kiinnityskiskot jatkoskaappien kiinnitykseen sekä yhteenkytkentäpisteet muiden kaappien kiinnitykselle. Tarvittaessa jakokaappiin saa salpalukituksen.
- Täyttää standardin SFS 2533 vaatimukset
- Voidaan toimittaa kelta/musta-merkkikepillä varustettuna



### NAF K0/850

- Sähkönumero [7268700](#)
- Mitat 850 x 600 x 360 mm ( KxLxS)

### NAF K0/1200

- Sähkönumero [7268701](#)
- Mitat 1200 x 600 x 360 mm ( KxLxS)



### NAF K0 jalusta

- Sähkönumero [7268702](#)
- Mitat 1000 x 600 x 360 mm ( KxLxS)
- Materiaali: kuumasinkitty teräslevy 2,0 mm
- Täyttää standardin SFS 2534 vaatimukset
- Väri vaihtoehdot: RAL7008, RAL7024, RAL7035 ja maalaamaton kuumasinkitty





## NAF K0-kaapit ja jalustat

- Materiaali: kuumasinkitty teräslevy 1,5/2,0 mm
- Väri vaihtoehdot: RAL7008, RAL7024, RAL7035 ja maalaamaton kuumasinkitty
- Sisältävät lukonsuojuksen ja teljen Abloy-lukolle, kondensiosuojalevyn, kiinnityskiskot jatkoskaappien kiinnitykseen sekä yhteenkytkentäpisteet muiden kaappien kiinnitykselle. Tarvittaessa jakokaapit saa salpalukituksella.
- Täyttävät standardien SFS 2533 ja SFS 2534 vaatimukset
- Voidaan toimittaa kelta/musta-merkkikepeillä varustettuina



NAF K0/850 + jalusta

- Sähkönumero [7268703](#)
- Mitat 1850 x 600 x 360 mm ( KxLxS)

NAF K0/1200 + jalusta

- Sähkönumero [7268704](#)
- Mitat 2200 x 600 x 360 mm ( KxLxS)

## NAF K1-jakokaappi

- Materiaali: kuumasinkitty teräslevy 1,5 mm
- Väri vaihtoehdot: RAL7008, RAL7024, RAL7035 ja maalaamaton kuumasinkitty
- Sisältää lukensuojuksen ja teljen Abloy-lukolle, kondensiosuojalevyn, kiinnityskiskot jatkoskaappien kiinnitykseen sekä yhteenkytkentäpisteet muiden kaappien kiinnitykselle. Tarvittaessa jakokaappiin saa salpalukituksen.
- Täyttää standardin SFS 2533 vaatimukset
- Voidaan toimittaa kelta/musta-merkkikepillä varustettuna



### NAF K1/850

- Sähkönumero [7268705](#)
- Mitat 850 x 850 x 360 mm ( KxLxS)



### NAF K1/1200

- Sähkönumero [7268706](#)
- Mitat 1200 x 850 x 360 mm ( KxLxS)

### NAF K1 jalusta

- Sähkönumero [7268707](#)
- Mitat 1000 x 850 x 360 mm ( KxLxS)
- Materiaali: kuumasinkitty teräslevy 2,0 mm
- Täyttää standardin SFS 2534 vaatimukset
- Väri vaihtoehdot: RAL7008, RAL7024, RAL7035 ja maalaamaton kuumasinkitty



## NAF K1-kaapit ja jalustat

- Materiaali: kuumasinkitty teräslevy 1,5/2,0 mm
- Väri vaihtoehtoja: RAL7008, RAL7024, RAL7035 ja maalaamaton kuumasinkitty
- Sisältävät lukonsuojuksen ja teljen Abloy-lukolle, kondensiosuojalevyn, kiinnityskiskot jatkoskaappien kiinnitykseen sekä yhteenkytkentäpisteet muiden kaappien kiinnitykselle. Tarvittaessa jakokaapit saa salpalukituksella.
- Täyttävät standardien SFS 2533 ja SFS 2534 vaatimukset
- Voidaan toimittaa kelta/musta-merkkikepeillä varustettuina



NAF K1/850 + jalusta

- Sähkönumero [7268708](#)
- Mitat 1850 x 850 x 360 mm ( KxLxS)

NAF K1/1200 + jalusta

- Sähkönumero [7268709](#)
- Mitat 2200 x 850 x 360 mm ( KxLxS)

## NAF K0 ja ulkojatkoskaappi NAF 864-K

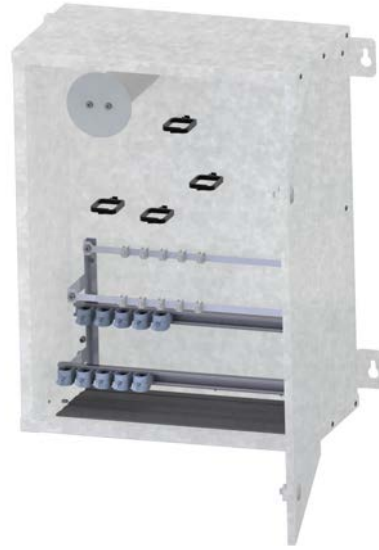

- Ulkojatkoskaappi NAF 864-K
- Sähkönumero: [7269297](https://www.nafikon.fi/7269297)
- Sijoitetaan K0- tai K1-jakokaapin sisälle
- Toimitetaan joko erikseen tai valmiiksi asennettuna K0- tai K1- jakokaappiin
- Voidaan asentaa myös suoraan seinälle
- Sisältää paikat 13:lle 48-kuituiselle jatkoslevylle tai yhdeksälle 96-kuituiselle jatkoslevylle
- Soveltuu erilaisille maa- ja kanavakaapeleille sekä myös mikrokana- vakaapeleille ja –putkille
- Voidaan käyttää kaapeleiden kylkiötoissa
- Kaksi leveää harjaksin tiivistettyä kaapeliläpivientä
- Mitat 600 x 450 x 250 mm (KxLxS), paino 19,5 kg
- Materiaali sinkittyä teräspeltiä
- Pölytiivis rakenne
- Ovi irrotettavissa asennusten ajaksi
- Ulkojatkoskaappi NAF 864-K asennettuna K0/1200- jakokaappiin+jalusta: [7269326](https://www.nafikon.fi/7269326)
- Ulkojatkoskaappi NAF 864-K asennettuna K0/850- jakokaappiin+jalusta: [7263442](https://www.nafikon.fi/7263442)
- Ulkojatkoskaappi NAF 864-K asennettuna K1/850- jakokaappiin+jalusta: [7263520](https://www.nafikon.fi/7263520)



## NAF K0 ja NAF multikaappi



- NAF multikaappi [7268711](#)
- Jatkoskaapin voi sijoittaa sekä K0- että K1-jakokaappiin.
- Voidaan toimittaa valmiiksi K0-jakokaappiin asennettuna.
- NAF multikaappi ja K0/850+jalusta [7269473](#)
- NAF multikaappi ja K0/1200+jalusta [7263510](#)
- Soveltuu sekä maakaapeleille että mikrokanaville ja -putkille.
- Mikrokanavat voidaan tuoda suoraan jatkoskaapin sisälle
- Voidaan käyttää sekä 48- että 96-kuituisia jatkoslevyjä
- Ovi irrotettavissa asennusten ajaksi
- Mitat 600 x 450 x 250 mm (KxLxS)
- Paino 19,5 kg
- Materiaali sinkittyä teräspeltiä
- Kapasiteetti:
  - \* 17 kpl 48-kuituisia jatkoslevyjä
  - \* 12 kpl 96-kuituisia jatkoslevyjä
  - \* 98 kpl 7/3,5 mm:n mikrokanavia
  - \* 16 kpl 14/10 mm:n mikrokanavia
- Jatkoslevyjien lisäksi jatkoskaappiin voidaan sijoittaa liitin- ja jaotinpaneeleita sekä jaotinlevykoteloita



NAF K0 ja jatkoskaapit

## Koukkukiinnitteiset minipaneelit jatkoskaappeihin

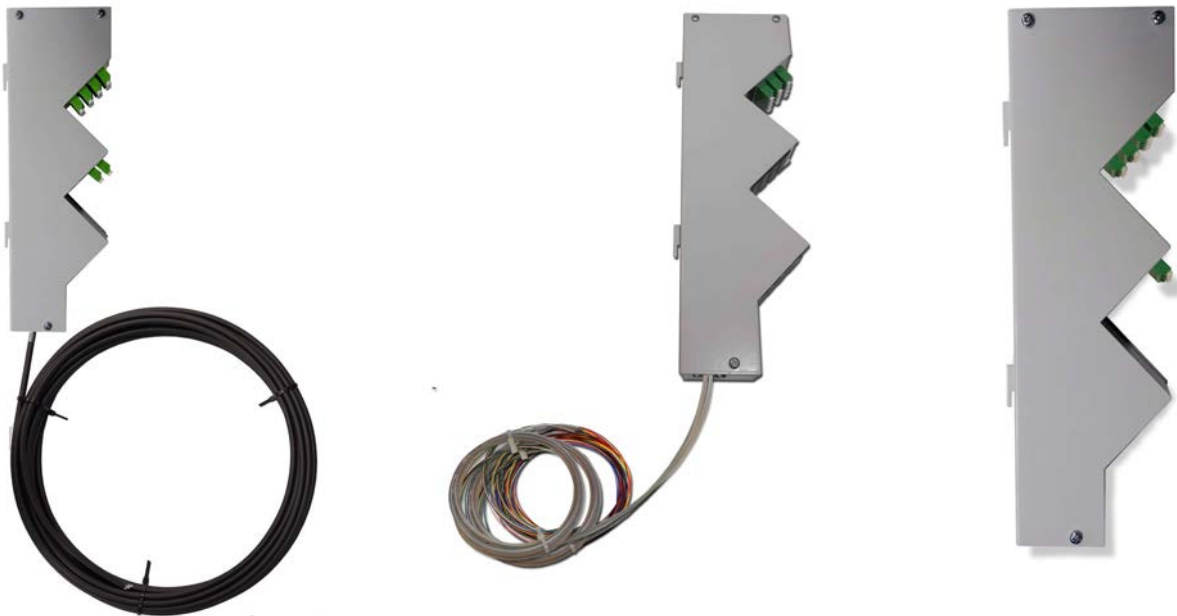

- Jatkoslevytelineeseen koukkukiinnikkein asennettava esiasennettu tai tyhjä pääte- tai jaotinmoduuli.
- Minipaneeli [7269407](#)
- Minipaneeli LCA/- HBBX 12SML 5m, [7269408](#)
- Minipaneeli LCA/- HBBX 24SML 5m, [7269329](#)  
Päätemuoduliin on asennettu 24-kuituinen SM sisä-/ ulkokaapeli, jossa toisessa päässä on 24 kpl LC/ APC liittimiä ja toinen pää on avoin hitsausta varten. Kaapelin pituus on 5m.
- Minipaneeli 1:8 LCA jaotinmoduuli, [7269336](#)
- Minipaneeli 2x 1:8 LCA jaotinmoduuli, [7269337](#)
- Minipaneeli 1:16 LCA jaotinmoduuli, [7269338](#)
- Minipaneelipaketti, [7269396](#)  
Paketti sisältää:  
Minipaneeli LCA/- HBBX 24SML 5m, [7269329](#)  
Minipaneeli 1:16 LCA jaotinmoduuli, [7269338](#)  
Jatkoslevy 48-k, 2kpl, [7264145](#)
- Minipaneeli LCA/- 12SMT 3,5m, [7269465](#)
- Minipaneeli LCA/- 24SMT 3,5m, [7269488](#)
- Minipaneeli LCA/- 48SMT 3,5m, [7269489](#)
- Minipaneeli 4SM+1:16 LCA, [7263455](#)



## Koukkukiinnitteiset jatkoslevy- ja jaotinkotelot jakajilla



- Sähkönumero [7269316](#)
  - \* Jatkoslevykoteloon asennettu PLC-jakaja, jossa jakosuhte on 1:16. Kuidut on putkitettu, Com omassa putkessa ja muut kuidut 8 kpl / putki. Kotelossa jatkoslevytelineeseen sopivat koukkukiinnikkeet.
- Sähkönumero [7269317](#)
  - \* Jatkoslevykoteloon asennettu PLC-jakaja, jossa jakosuhte on 1:32. Kuidut on putkitettu, Com omassa putkessa ja muut kuidut 8 kpl / putki. Kotelossa jatkoslevytelineeseen sopivat koukkukiinnikkeet.
- Koukkukiinnitteiset jaotinkotelot
 

Jatkoslevytelineeseen koukkukiinnikkein kiinnitettävä jaotinkotelo. Kotelon sisään on asennettu PLC-jakaja. Liittiminä on LC/APC liittimet.

  - \* Sähkönumero [7263500](#), Jaotinkotelo 1:4 LCA
  - \* Sähkönumero [7263501](#), Jaotinkotelo 1:8 LCA
  - \* Sähkönumero [7263502](#), Jaotinkotelo 1:16 LCA
- Jatkoslevytelineeseen koukkukiinnikkein kiinnitettävä jaotinkotelo. Kotelon sisään on asennettu 12 LC/APC liittintä, joiden toisessa päässä on 12-kuituinen MPO liitin.
  - \* Sähkönumero [7263503](#), Jaotinkotelo 12LCA/MPO



## NAF K1 ja NAF1000 RK-ulkokaappi



- Sähkönumero: [7269309](#)
- Sijoitetaan K1- tai K2-jakokaapin sisälle
- Toimitetaan joko erikseen tai valmiiksi asennettuna jakokaappiin
- Kaappi on kehitetty erityisesti PON-verkkojen kytkentäkaapiksi
- Sisältää telineen ODF1000 -mekaniikan pääte- ja jaotinpaneeleille, kytkentäkaapeleiden ohjaimet, erillisen jatkoslevytelineen 48- tai 96-kuituisille jatkoslevyille, kiinnitys- ja maadoituskiskot tuleville kaapeleille jatkoslevyjen alapuolella sekä kolme leveää harjaksin tiivistettyä kaapeliläpivientä kaapin pohjassa
- Kytkentätelineen korkeus on 16 U
- Soveltuu erilaisille maa- ja kanavakaapeleille sekä myös mikrokanavakaapeleille
- Voidaan käyttää kaapeleiden kylkiötoissa
- Materiaali maalattua teräspeltiä
- Väri vaaleanharmaa RAL 7035
- Mitat (KxLxS): 850 x 740 x 271 mm
- Pölytiivis rakenne



Alla on ristikytkentäkaapin eri toimitusvaihtoehdot:

Sähkönumero	Tuotekuvaus
<a href="#">7269309</a>	NAF1000 RK-ulkokaappi
<a href="#">7269310</a>	NAF1000 RK-ulkokaappi asennettuna K1 1200 mm:n jakokaappiin
<a href="#">7269311</a>	NAF1000 RK-ulkokaappi asennettuna K2-jakokaappiin

## NAF 19" RK-ulkokaappi



- Sähkönumero: [7268712](#)
- Sijoitetaan K1- tai K2-jakokaapin sisälle
- Toimitetaan joko erikseen tai valmiiksi asennettuna jakokaappiin
- Sisältää telineen 19" -mekaniikan pääte- ja jaotinpaneeleille, kytkentäkaapeleiden ohjaimet, erillisen jatkoslevytelineen 48- tai 96-kuituisille jatkoslevyille, kiinnitys- ja maadoituskiskot tuleville kaapeleille, sekä kaksi leveää harjaksin tiivistettyä kaapeliläpivientä kaapin pohjassa
- Kytkentätelineen korkeus on 10 U
- Soveltuu erilaisille maa- ja kanavakaapeleille sekä myös mikrokanavakaapeleille
- Materiaali maalattua teräspeltiä
- Väri vaaleanharmaa RAL 7035
- Mitat (KxLxS): 1025 x 766 x 273 mm
- Pölytiivis rakenne

## NAF K1 ja 19" RK-ulkokaappi



- Sähkönumero: [7268715](#)
- 19" RK-ulkokaappi asennettuna K1/1200 jakokaappiin ([7268712](#), [7268706](#))



NAF K1 ja ristikytkentäkaapit

## NAF jatkoskaappi SLIM

- NAF jatkoskaappi SLIM [7268710](#)
- Kapea ulkokaappi, jonka sisällä on paikat jatkoslevyjä varten. Kaapissa on sivuttaistuet jatkoslevyille.
- Soveltuu sekä maakaapeleille että mikrokanaville ja -putkille.
- Jatkoslevyinä toimivat tavalliset koukkukiinnikkein varustetut 48- ja 96-kuituiset jatkoslevyt.
- Mitat 1700x403x215 mm
- Paino 40,8 kg
- Väri vaihtoehdot: RAL7008, RAL7024, RAL7035 ja maalaamaton kuumasinkitty
- Kapasiteetti:
  - \* 9 kpl 48-kuituista jatkoslevyä
  - \* 6 kpl 96-kuituista jatkoslevyä
- Voidaan toimittaa kelta/musta-merkkikepillä varustettuna



NAF jatkoskaappi SLIM

## Jatkoskaappi NAF Compact

- NAF Compact [7263464](#)
- NAF Compact soveltuu erilaisille maa- ja kanavakaapeleille sekä mikrokanavakaapeleille ja –putkille.
- NAF Compact soveltuu erilaisten valokaapeleiden jatkamiseen ja haaroittamiseen pienissäkin ulkokaapeissa.
- Asennetaan ulkokaapin sisälle.
- Sisältää paikat 10:lle 48-kuituiselle jatkoslevylle tai kuudelle 96-kuituiselle jatkoslevylle.
- Harjaksin tiivistetyt kaapeliläpiviennit ovat kaapin pohjassa.
- Ovi irrotettavissa asennusten ajaksi
- Mitat 500 x 250 x 170 mm (KxLxS)
- Materiaali sinkittyä teräspeltiä
- Pölytiivis rakenne

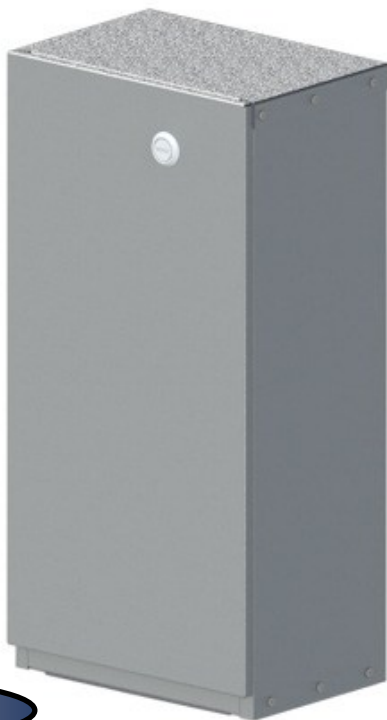

NAF Compact



## Jatkoskaappi NAF Compact



## NAF jatkoskaappi 528-K



- Sähkönumero: [7269307](#)
- NAF jatkoskaappi 528-k on tarkoitettu sisäjatkoskaapiksi valokaapeleiden jatkamiseen ja haaroittamiseen laiteloissa ulkokaapeleista sisäasennuksiin soveltuviin kaapeleihin.
- Soveltuu erilaisille maa- ja kanavakaapeleille sekä mikrokanavakaapeleille ja –putkille.
- Asennetaan suoraan seinälle.
- Sisältää paikat 11:lle 48-kuituiselle jatkoslevylle tai seitsemälle 96-kuituiselle jatkoslevylle.
- Harjaksin tiivistetyt kaapeliläpiviennit ovat vaihdettavissa kaapin ylä- ja alaosan välillä tarpeen mukaan.
- Ovi irrotettavissa asennusten ajaksi
- Mitat 500 x 450 x 173 mm
- Materiaali maalattua teräspeltiä, väri vaaleanharmaa RAL 7035
- Pölytiivis rakenne



## Sisäjatkoskaappi NAF 1584-K

- Sähkönumero: [7269306](#)
- Sisäjatkoskaappi NAF 1584-k soveltuu erilaisten valo-kaapeleiden jatkamiseen ja haaroittamiseen laitetoissa ulkokaapeleista sisäasennuksiin soveltuviin kaapeleihin.
- Purettavissa olevat kaapeliläpiviennit ovat ylhäällä ja alhaalla
- Mitat 600 x 600 x 300 mm
- Sisältää paikat 33:lle 48-kuituiselle jatkoslevylle
- Jatkoslevytelineen takana on suuri tila tulevien ja lähtevien kaapeleiden kuituputkille
- Materiaali sähkösinkittyä teräspeltiä
- Pölytiivis rakenne
- Ovi irrotettavissa asennusten ajaksi



NAF seinäjatkoskaapit

## Laite- ja datakaapit



Naficon on omien Suomessa valmistettavien ristikytkentä- ja yhdistelmäkaappien lisäksi aloittanut laite- ja datakaappien valmistuksen. Kaapit tehdään myös kokonaan Suomessa.

NAF laiteräkit ovat tarkoitettu sisäasennuksiin ja ne ovat valmistettu kuumasinkitystä teräksestä. Materiaalin vahvuus on 1,5 mm. 19” asennusraudat ovat sekä edessä että takana. Kaappiin on saatavissa myös hyllyt, irrotettavat seinät, ovet ja katto. Hyllyn kantavuus on yli 190 kg. Alla olevassa taulukossa ovat osien sähkönumerot.

Sähkönumero	Tuotenimi	Leveys (mm)	Syvyys (mm)	Korkeus (mm)
<a href="#">7263466</a>	Räkki 600x600x1600	600	600	1600
<a href="#">7263467</a>	Räkki 600x600x2000	600	600	2000
<a href="#">7263468</a>	Räkkihylly+hyllytuet			
<a href="#">7263469</a>	Ovi 600x600x1600 räkkiin			
<a href="#">7263470</a>	Seinä 600x600x1600 räkkiin			
<a href="#">7263471</a>	Ovi 600x600x2000 räkkiin			
<a href="#">7263472</a>	Seinä 600x600x2000 räkkiin			
<a href="#">7263477</a>	Katto 600x600 räkkeihin			

## NAF laiteräkit



Laite- ja datakaapit



## Kaapelienspeksjö

### HBBX

## Loose Tube Cable- Indoor/Outdoor

**ID: HBBX96F**

**J/A-DQ(BN)H 8x1,5 max. 96F**

This cable is certified for blowing into tube 14/10mm Ducts

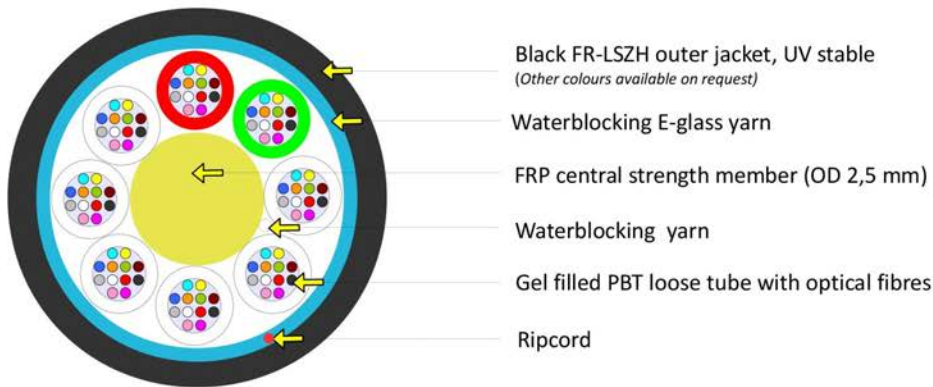

#### Mechanical and Environmental properties

Test	Value	Unit	Method
Cable outer diameter	8,3 ± 0,4	mm	EN 60811-203
Cable weight	76	kg/km	
Outer jacket thickness	1,1	mm	
Loose tube diameter	1,5	mm	
Max. tensile strength	2700	N	EN 60794-1-21-E1
Crush resistance test	1500	N	EN 60794-1-21-E3
Impact resistance test	15	Nm	EN 60794-1-21-E4
Min. bend radius (no load)	15	× OD	EN 60794-1-21-E11a
Min. bend radius (load)	20	× OD	EN 60794-1-21-E11b

Temperature range	Installation	-15 to + 50	°C	EN 60794-1-22-F1
	Operation	-40 to + 70	°C	
	Storage	-40 to + 70	°C	

Fire properties – Flammability pass EN 60332-3-22 (cat.A)

Fire properties – Acid gases pass EN 60754-1

Fire properties – Acid gases pass EN 60754-2

Fire properties – Smoke density pass EN 61034-1

Fire properties – Smoke density pass EN 61034-2

CPR Classification Cca

Cable life time - minimum 30 years

#### Sheat Marking

Print colour	White
Print method	INK-Jet
Print legend	Nafikon, job number, type of cable, length marking @ 1 m intervals

#### Fibre colour coding

According to IEC 60304

1 Red	7 Brown
2 Green	8 Violet
3 Blue	9 Turquoise
4 Yellow	10 Black
5 White	11 Orange
6 Grey	12 Pink

Other fibre colour sequences available on request

#### Tube colour coding

1 Blue	4 Green	7 Brown
2 White	5 Gery	8 Aqua
3 Yellow	6 Orange	

In the case of lower number of fibres some tubes are replaced by uncoloured fillers

Other tubes colour sequences available on request

#### Packing

Depending on ordered put-up lengths

Speksjö

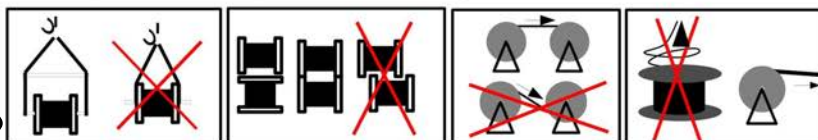



[Muiden kaapelien speksit löytyvät nettisivuiltamme:](#)

- [FZOMSU-SD](#)
- [FTMSU](#)
- [FXMMS](#)
- [FMS 1SMT 3mm](#)
- [F3RMSU](#)

CWDM tekniset tiedot:

## CWDM 4+1 CHANNELS, OPTIC AND/OR ELECTRIC SPECIFICATION

Parameter	Unit	SPC	
Channel Number	CH	5	
Port Number	-	7	
Operating Wavelength	nm	1260~1620	
Channel Wavelength	nm	1310(1260~1360)/1470/1490/1510/1530	
Insertion Loss MUX/DEMUX	1310→COM/COM→1310	dB	0.8/0.8
	1470→COM/COM→1470	dB	1.1/2.8
	1490→COM/COM→1490	dB	1.3/2.6
	1510→COM/COM→1510	dB	1.6/2.4
	1530→COM/COM→1530	dB	1.9/2.1
	1310→Mon/COM→Mon	dB	19.7~21.7/19.7~21.7
Insertion Loss (A pair)	CHX→CHX	dB	4.0
Channel Ripple	dB	0.5	
Adjacent Channel Isolation	dB	≥30	
Non-Adjacent Isolation	dB	≥40	
Return Loss	dB	≥45	
Directivity	dB	≥50	
PDL	dB	0.2	
PMD	ps	0.2	
Power Handling	mW	300	
Package (exclude boots)	mm	100x80x10	

\*Note: IL include connector.

## CWDM 4+2 CHANNELS, OPTIC AND/OR ELECTRIC SPECIFICATION

Parameter	Unit	SPC	
Channel Number	CH	6	
Port Number	-	7	
Operating Wavelength	nm	1260~1620	
Channel Wavelength	nm	1310(1260~1360)/1550(1503~1573)/1470/1490/1590/1610	
Insertion Loss MUX/DEMUX	1310→COM/COM→1310	dB	1.0/1.0
	1470→COM/COM→1470	dB	1.3/2.5
	1490→COM/COM→1490	dB	1.6/2.2
	1550→COM/COM→1550	dB	1.9/1.9
	1590→COM/COM→1590	dB	2.2/1.6
	1610→COM/COM→1610	dB	2.5/1.3
Insertion Loss (A pair)	CHX→CHX	dB	4.6
Channel Ripple	dB	0.5	
Adjacent Channel Isolation	dB	≥30	
Non-Adjacent Isolation	dB	≥15	
Return Loss	dB	≥45	
Directivity	dB	≥50	
PDL	dB	0.2	
PMD	ps	0.2	
Power Handling	mW	300	
Package (exclude boots)	mm	100x80x10	

\*Note: IL include connector.

**Speksejä**

## CWDM 8+1 CHANNELS, OPTIC AND/OR ELECTRIC SPECIFICATION

Parameter	Unit	SPC	
Channel Number	CH	9	
Port Number	-	11	
Operating Wavelength	nm	1260~1620	
Channel Wavelength	nm	1310(1260~1360)/1470/1490/1510/1530/1550/1570/1590/1610	
Insertion Loss MUX/DEMUX	1310→COM/COM→1310	dB	0.8/0.8
	1470→COM/COM→1470	dB	1.1/2.8
	1490→COM/COM→1490	dB	1.3/2.6
	1510→COM/COM→1510	dB	1.6/2.4
	1530→COM/COM→1530	dB	1.9/2.1
	1550→COM/COM→1550	dB	2.1/1.9
	1570→COM/COM→1570	dB	2.4/1.6
	1590→COM/COM→1590	dB	2.6/1.3
	1610→COM/COM→1610	dB	2.8/1.1
Insertion Loss (A pair)	CHX→CHX	dB	19.7~21.7/19.7~21.7
Channel Ripple	dB	4.2	
Adjacent Channel Isolation	dB	≥30	
Non-Adjacent Isolation	dB	≥40	
Return Loss	dB	≥45	
Directivity	dB	≥50	
PDL	dB	0.2	
PMD	ps	0.2	
Power Handling	mW	300	
Package (exclude boots)	mm	100x80x10	

\*Note: IL include connector.

PARAMETER	SPECIFICATION	UNIT
Pigtail Type(ALL ports)	Corning SMF-28e XB Fiber	
Connector Type	SC/UPC	
Operation Temperature	-40 ~+85	°C
Operation Humidity	5 ~ 95	%RH
Storage Temperature	-40 ~+85	°C

[PON-WDM tekniset tiedot:](#)

## OPTIC SPECIFICATION

Parameter	Unit	SPC	
Channel Number	CH	1	
Port Number	-	3	
Operating Wavelength	nm	1260~1620	
Channel Wavelength	nm	T1535~1620nm R1260~1360&1480~1500nm	
Insertion Loss	Transmission1535~1620	dB	0.8
	Reflection1260~1360	dB	0.6
	Reflection1480~1500	dB	0.6
Isolation	Transmission Channel (1310)	dB	≥30
	Transmission Channel (1490)	dB	≥30
	Reflection Channel (1550)	dB	≥15
Channel Ripple	dB	0.5	
Return Loss	dB	≥50	
Directivity	dB	≥55	
Polarization Dependent Loss	dB	<0.1	
Polarization Mode Dispersion	ps	<0.1	
Power Handling	mW	500	
Package (exclude boots)	mm	Φ 5.5*38mm	

\*Note: IL include connector.

[OADM tekniset tiedot:](#)

Parameters	Specification	
Pass Channel Wavelength Range (nm)	1550±7.5	
Reflect Channel Wavelength range (nm)	1260 ~ 1537.5 & 1562.5 ~ 1620	
Insertion Loss (dB)	Pass Channel	≤ 0.8
	Reflect Channel	≤ 0.6
Isolation (dB)	Pass Channel	≥ 30
	Reflect Channel	≥ 15
PDL (dB)	Pass Channel	≤ 0.1
	Reflect Channel	≤ 0.1
Directivity (dB)	≥ 50	
Return Loss (dB)	≥ 50	
Operating Temperature (°C)	-40 ~ +70	
Storage Temperature (°C)	-40 ~ +85	

## PLC-Splitters

Parameter	Unit	1:2	1:4	1:8	1:16	1:32	1:64
Operating wavelength	nm	1260 ~ 1650					
Insertion Loss	dB	≤4.20	≤7.60	≤10.90	≤13.90	≤17.90	≤21.20
Loss Uniformity	dB	≤0.5	≤0.5	≤0.7	≤1.3	≤1.5	≤1.5
PDL	dB	≤0.2	≤0.3	≤0.35	≤0.4	≤0.45	≤0.5
Return Loss	dB	≥55.0	≥55.0	≥55.0	≥55.0	≥55.0	≥55.0
Directivity	dB	≥55.0	≥55.0	≥55.0	≥55.0	≥55.0	≥55.0
Operating temperature	°C	-40 ~ +70					
Maximum Power Handling	mW	500					
Size (HxWxL)	mm	4x7x60	4x7x60	4x7x60	4x12x60	6x20x80	6x40x100



**Myynti ja tekniikka:**

**Jussi Laine**

**+358 400 786 427**

**[jussi.laine@naficon.fi](mailto:jussi.laine@naficon.fi)**

**Heikki Rikkonen**

**+358 44 544 0702**

**[heikki.rikkonen@naficon.fi](mailto:heikki.rikkonen@naficon.fi)**

**Toimisto:**

**+358 020 835 1662**

**[naficon@naficon.fi](mailto:naficon@naficon.fi)**

**Naficon Liitin Oy**

Lahdentie 7 D

21660 Nauvo FINLAND

**[www.naficon.fi](http://www.naficon.fi)**